Os negocios do Instituto do Café

S. PAULO, 13 — (Do correspondente) Causou grande sensação nos meios interessados ... de que o Governo Provisorio ia determinar severas syndicancias no Instituto do Café, que tem desviado grandes sommas a t... financiar os esforços coordenadores da lavoura tentados á sua sombra. A commissão que ahi esteve no Rio teve todas as suas avultadas despesas pagas pelo Instituto. Um dos chefes da embaixada, levou dinheiro para ser distribuido na imprensa carioca a titulo de propaganda. Esses factos, realmente escandalosos e muitissimo Republica-velha, são commentados de boca em boca.

Bibliotheca Nacional
Av. Rio Branco

Diario Carioca

Director: J. E. DE MACEDO SOARES

Anno IV — Numero 1.013 | Rio de Janeiro, Quarta-feira, 14 de Outubro de 1931 | Praça Tiradentes n.° 77

Dois casos

Os dois ultimos casos em fóco da politica militarista parecem satisfactoriamente resolvidos. O mais importante, o do sr. Miguel Costa em S. Paulo, não passou de mal-entendidos definitivamente esclarecidos. O bravo official revolucionario nunca desconsiderou pessoalmente o sr. Laudo de Camargo, nem tem motivos para se oppôr á acção do delegado federal no governo paulista. Por seu lado, o interventor em São Paulo não podia deixar de ter em alta conta os l... os e valiosos serviços que o sr. general Miguel Costa prestou á causa da Revolução e que lhe dão justo prestigio junto do Governo Provisorio. Como de costume, interessados politicos pretenderam turvar as aguas, o que não conseguiram, graças ao entendimento franco que sobreveio entre o sr. Abrahão Ribeiro, secretario da Justiça e o sr. general Miguel Costa. Retirando-se do commando da força policial paulista, o chefe da Legião Revolucionaria faz um sacrificio que os seus companheiros devem comprehender, especialmente no momento improprio para agitações politicas como o que atravessamos.

O outro caso criado pelo telegramma do sr. tenente Cascardo a uma folha de Natal, tambem parece esclarecido; o bravo official foi mal comprehendido ou não se exprimiu com a indispensavel clareza. Em todo o caso nem elle proprio entende a "socialização integral" do nosso paiz como um dos objectivos revolucionarios que o illustrado commandante sabe que nem o proprio Lenine conseguiu propôr á Russia na lua de mel da victoria communista...

Observa-se que certos "próceres" da nossa Revolução, em publico, ajustam mal as palavras com as proprias idéas, resultando disparates e equivocos de importancia muito relativa e que a imprensa talvez nem consignaria se não fosse a falta de assumpto reinante.

O que resulta mais claro dos dois episodios que commentamos acima, é a solidariedade que o Governo Provisorio conta em todos os circulos revolucionarios. Aliás, esse apoio seguro e tranquillo sublinha a responsabilidade do sr. Getulio Vargas na politica que está praticando, desfeita a cortina de fumaça das pretensões militaristas, que ia alarmando o paiz.

Essa opinião, que arriscamos com certa afoiteza, póde ser, amanhã, desmentida. Na realidade o Governo Provisorio ainda não julgou opportuno dizer-nos, claramente, o que pretende, que rumos segue e com que destinação. O proprio das conjecturas num meio naturalmente confuso é a incoerencia e a surpresa. Neste momento o facto que merece ser consignado é a tranquillidade confiante do Governo Provisorio. O sr. Getulio Vargas não se confessa. Do que elle está pensando só Deus e os anjos sabem.

Ante-hontem, D. Sebastião Leme, que é especialista em acompanhar presidentes da Republica, observou que o nosso Ditador estava realmente emocionado aos pés do Christo no alto do Corcovado. Emoção, cansaço, frio? O vulto monumental que ali estava, de braços abertos deante da cidade, era uma demonstração cabal do realismo das forças moraes, conduzindo o mundo. Estaria pensando nisso o ditador sceptico, o sorridente calculista da receita e despesa?

J. E. DE MACEDO SOARES

O morro que não tem historia, mas que tem alma...

O DE S. CARLOS, A SUA PHYSIONOMIA E AS GRANDES RIQUEZAS DA SUA MISERIA — A ELOQUENCIA DAQUELLAS DUAS LAGRIMAS SENTIDAS

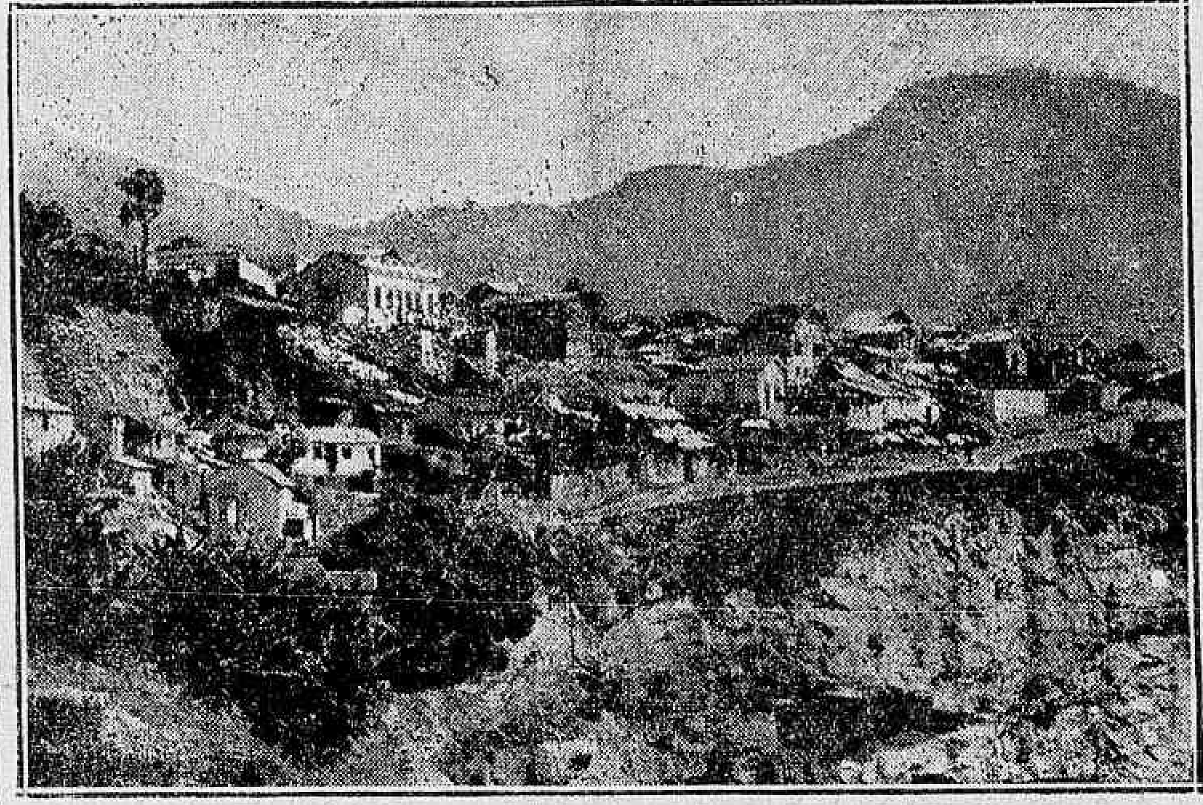

O morro de S. Carlos, que não tem historia, mas tem alma...

Que todas os bençãos do céo cálam sobre o morro calumniado e todas as forças superiores que nos regem illuminem os destinos dos seus moradores, que lutam de sol a sol, buscando o pão que diminúe á medida que augmentam as difficuldades para encontral-o. Que Deus derrame sobre elles todas as suavidades do seu grande espirito e lhes attenúe, com o milagre da resignação, os flagellos da fome, os horrores da sêde e as vigilias do frio.

Quem quer que galgue o morro de São Carlos pelo seu caminho mais accessivel, sente, no fundo do coração, uma emoção estranha, porque tudo alli respira uma vaga tristeza e dá a impressão de uma grande desgraça...

Vamos andando e, nas casinhas tôscas, sem pintura e sem alegria, não se vêem caras, espiando, mas braços estendendo roupas nas cordas improvisadas pelas janellas. Quanto mais se sóbe, mais sóbe na alma da gente uma exquisita melancolia que nos põe nos olhos as côres mais sombrias e no cerebro as mais sombrias idéas... Neste largo trecho que já vencemos, não se nos deparou um unico sorriso; encontrámos, sim, physionomias tristes e duas lagrimas só...

* * *

O morro de São Carlos não tem historia, mas tem alma... Torturado pelos mais rudes dissabores e pelos revezes mais duros, todo o seu rosario de amarguras vale pelas mais cruentas paginas de soffrimento, porque desde o seu berço abrigou a desgraça e abriu os seus braços acolhedores para os desgraçados. O morro injuriado não tem uma data historica que se festeje com pompas. Contam-se pelos seus dias as suas grandes datas, as datas em que não poucas vezes a hospitalidade, o amor ao proximo e a piedade humana se casaram, com a fome, com a miseria e com o infortunio. E é exactamente por isso que, sem ter historia, o morro de São Carlos é a pagina mais emocionante de toda a emocionante historia da cidade...

* * *

Na sua vida paradoxal, o morro de São Carlos teve duas phases distinctas. Berço da capoeiragem, a principio, e malandragem, em seguida, da terra carioca, elle durante mais de um quarto de seculo fez tremer de pavor grande parte da população, á simples ennunciação do seu nome. E isso bem se explica, porque se abrigavam nos seus trechos mais elevados todas as castas de malfeitores que campeiavam no Rio, encastellando-se nos seus pincaros, favorecidos pela inaccessibilidade do morro e por uma dezena de circumstancias com que a Natureza se acumpliciava com elles. Annos a fio, subir o morro de São Carlos era para a caravana policial como uma sentença de morte. Os animos mais decididos e as disposições mais heroicas fracassavam ante o inimigo invisivel, que os obrigava a retroceder em retiradas precipitadas, pois um minuto perdido, podia ser o preço de uma vida... Com casebres tôscos espalhados pela sua encosta, o morro de São Carlos era então uma "zona" alijada de todas as idéas de remodelação, abandonado ao seu destino de valla commum da mais tórpe degradação... Mas, com o desnovellar dos annos, grande numero de familias de trabalhadores, accossadas pelas mais duras necessidades, movimentaram-se para a elevação de tão sombrias tradições, onde a falta de garantias para uma vida tranquilla compensava fartamente a falta de impostos pesados. E, assim, São Carlos se foi povoando de uma outra gente pobre, mas pacata que ali mesmo assistia, apavorada, as scenas brutaes que a todo instante se desenrolavam nos valhacoutos dos criminosos, espalhados por toda a encosta do morro. Em quinze annos, a população ordeira dominou-o, deixando aos que ali viviam fóra das leis, um limitado espaço, num lento, glorioso e quasi imperceptivel saneamento. Hoje, São Carlos abriga ainda regular numero de malandros, mas, o forte da sua população é gente pobre, que vive do suor do seu rosto, que escorre de sol a sol na agitação das officinas, no rude labor das pedreiras e em todos os mistéres que o Destino criou para uma parte da humanidade enriquecer a outra parte...

x x x

Um dos grandes flagellos que até dez annos atrás torturaram a pobreza conformada do Morro de São Carlos foi a falta de agua. E era a ausencia do liquido precioso que forçava as mulheres ali residentes a offerecer, aos olhos curiosos dos que pelas manhãs passavam pela rua Frei Caneca, um espectaculo curioso. A uma e uma, numa extensa fila que se perdia de vista, as latas d'agua rebrilhando á cabeça ao sol forte que as beijava, ellas desciam ás centenas, na triste romaria da sêde...

E sem precipitações, numa disciplina nascida da identidade de infortunios, ellas, chegando á fonte, paravam e enchiam a lata, emquanto a procissão parava. "Servida, caminhava e as outras avançavam, assim se desdobrando a manhã das bemaventuradas infelizes... A subida era vagarosa, porque o aclive exaggerado exigia uma gymnastica difficil. E uma gota de agua que se derramasse era como ouro que se perdesse...

x x x

Póde-se affirmar que o Morro de São Carlos tem uma physionomia só porque quasi todas as suas casas são eguaes, suas viellas com os mesmos accidentes e as mulheres parecidas.

Voltavamos com essas impressões vivas na imaginação e nos cruzavamos de novo com as duas lagrimas que á nossa chegada mais nos emocionaram.

— Que é que você tem?

— Não tenho nada...

E elle nada tinha mesmo, coitadinho, os pés beijando a poeira eterna, a calça em frangalhos e nu' da cintura para cima.

— Você chorou, por que?

— Coisas da vida...

— E como se as coisas da vida, ali começassem a atormentar

(Continua na 8ª pagina)

O magestoso Monumento do Redemptor

EXPRESSIVO TELEGRAMMA DO PAPA AO SR. GETULIO VARGAS

Resôa ainda por todos os ambitos da metropole, como um marulhar festivo, o éco das homenagens a Christo Redemptor.

A inauguração do majestoso monumento tem, para o Brasil, uma significação extraordinaria... Ella representa, para nós, a imagem da nossa Fé, falando á alma a linguagem do sentimento...

Jesus, cujos ensinamentos devemos seguir e cujos exemplos devemos imitar, não foi apenas o fundador de uma religião sublime que illumina e santifica. Foi ainda o mestre de uma grande philosophia em que assenta a base do mais elevado systema social, no mundo.

E' por todos estes motivos que a inauguração de ante-hontem, teve para o Brasil uma significação immensa, marcando-lhe, talvez, — quem sabe, — rumos novos, novos horizontes...

O ACTO DA ILLUMINAÇÃO EM ROMA

ROMA, 13 (Havas) — O acto da illuminação pelo radio da estatua de Christo Redemptor no Rio de Janeiro realizou-se na séde da Companhia Marconi em Roma.

Entre a numerosa assistencia viam-se o embaixador do Brasil sr. Alcebiades Peçanha, pessoal da embaixada e do consulado desse paiz e muitos jornalistas italianos e estrangeiros.

Annunciado o exito da experiencia, todos os presentes, visivelmente emocionados, applaudiram demoradamente Guglielmo Marconi. O embaixador do Brasil approximou-se do scientista italiano e felicitou-lhe com effusão, associando o acontecimento que acabava de verificar-se as commemorações da descoberta da America no mundo inteiro.

Em seguida foram trocados cordiaes mensagens entre Marconi e embaixador da Italia no Rio de Janeiro.

UM TELEGRAMMA DO PAPA PARA O CHEFE DO GOVERNO PROVISORIO

O chefe do Governo Provisorio, sr. Getulio Vargas, recebeu os seguintes telegrammas:

Cidade do Vaticano — Participando da alegria commum do Brasil Catholico que, inaugurando grandioso monumento rei divino, solennemente reaffirma fé, grato proposito nova ascensão espiritual, formulamos votos para que o symbolico acontecimento de hoje seja no decorrer dos seculos, perenne realidade e enviamos de coração a v. ex., ás autoridades ecclesiasticas e civis, a toda a cristandade da Republica a benção apostolica. — (a.) Pio XI, Santo Padre.

TELEGRAMMAS RECEBIDOS PELO SR. GETULIO VARGAS

No palacio do Cattete foram hontem recebidos pelo dr. Getulio Vargas, chefe do Governo Provisorio, os exmos. srs. D. João Becker, arcebispo metropolitano de Porto Alegre; D. Domingues de Oliveira, arcebispo metropolitano de Florianopolis; D. Carlos Duarte Costa, bispo de Botucatu'; e D. Luiz de Sant'Anna, bispo de Uberaba, que commissionados pelo Cardeal Legado D. Sebastião Leme e pelo episcopado brasileiro, foram agradecer a s. ex. o seu comparecimento ao acto da inauguração do monumento de Christo Redemptor, no Corcovado, e as attenções dispensadas aos srs. arcebispos e bispos presentemente nesta capital.

NA IMMINENCIA DE UMA GUERRA

HA AINDA ESPERANÇA DE UMA SOLUÇÃO PARA O CONFLICTO DA MANDCHURIA

Chiang-Kai-Check

TOKIO, 13 (HAVAS) — Um telegramma official recebido da China autoriza a esperança de uma proxima solução para o conflicto da Mandchuria.

Refere aquelle despacho que um membro influente no governo de Nankin deixára entrever ao sr. Mamuru Shige Mitsu, encarregado de Negocios do Japão, que o governo chinez estava disposto a se entender directamente com o de Tokio, caso venha a falhar a intervenção da Sociedade das Nações.

Outra circumstancia auspiciosa foi o entretenimento cordeal entre o ministro de estrangeiros do Japão, barão Shidehara, e o sr. Tchang Tso Ping, enviado de Nankim.

Affirma o ministro dos Estrangeiros que ha perfeita identidade entre seus pontos de vista e os do ministro da Guerra, no caso da Mandchuria.

Declarou ainda o barão Shidehara que, no caso da acquiescencia da China, serão debatidas directamente as questões que dizem respeito aos direitos do governo nipponico na Mandchuria, já assegurados por tratados anteriores, e tambem as questões referentes á suppressão da campanha de "boycottage" anti-japoneza, emprehendida ha muito tempo em differentes regiões da China.

UMA QUESTÃO PURAMENTE LOCAL...

TOKIO, 13 (HAVAS) — As informações da possivel intervenção do governo dos Estados Unidos no conflicto sino-japonez causaram certa emoção. O ministro dos Negocios Estrangeiros, falando a respeito, disse que se trata de uma questão puramente local e que só deve ser resolvida pelos dois paizes interessados.

Adeantou que as demarches da China junto á Sociedade das Nações influiram mais para retardar do que para apressar a solução do conflicto. Qualquer

Imperador Hirohito

acção estrangeira virá irritar o povo japonez prejudicando os esforços do governo para impedir que a situação se aggrave.

Commissão de Correição Administrativa

A primeira defesa oral foi realizada pelo sr. Hugo Carneiro — O voto do Major Juarez Tavora sobre os "batalhões patrioticos"

O ESCANDALOSO PROCESSO DO MINISTERIO DA JUSTIÇA E A FALA DA PROCURADORIA

Sr. Vianna do Castello

A reunião da Commissão de Correição Administrativa teve inicio hontem muito depois das 10 1|2 horas.

Presentes todos os seus membros, o presidente, logo de inicio, concedeu a palavra ao sr. Hugo Carneiro, conforme fôra resolvido em sessão anterior.

O ex-governador do Acre, accusado pelo sr. Antonio Paes de Castro, de não haver prestado contas dos dinheiros que recebeu, quando ainda deputado, do governo do sr. Justiniano Serpa, começou por citar um trecho biblico e, depois de pequeno exordio, durante o qual se referiu ao Divino Mestre, cuja estatua fôra inaugurada no Corcovado censurou com veemencia o seu accusador.

Disse que este fôra por elle demittido do cargo de intendente, interino de Senna Madureira, por se entregar ao vicio da embriaguez e por ter praticado actos deshonestos. Taes factos foram até mesmo apurados por uma commissão presidida pelo sr. Assis Vasconcellos, que ali actualmente exerce as funcções de interventor.

O ministro Aranha pergunta quem nomeou o sr. Antonio Paes de Castro para aquelle cargo.

— Eu respondeu o sr. Hugo Carneiro.

— Elle adquiriu o habito do alcoolismo no Acre? — pergunta novamente o titular da pasta da Justiça.

O ex-parlamentar cearense responde pela negativa e explica que nomeou o sr. Castro para attender a pedidos de amigos e por um gesto de superioridade, tratando-se como é sabido, de um seu adversario politico. E diz que desse facto não póde ser accusado, porquanto o sr. Fernandes Tavora tambem nomeou o seu accusador de agora para o cargo de director da Instrucção, de onde foi demittido, posteriormente e pelos mesmos motivos, pelo capitão Roberto de Mendonça.

Depois de se referir aos trabalhos das commissões de syndicaicias, que foram uniformes em responsabilizar o sr. Antonio Paes de Castro, apuradas contra este as denuncias formuladas por varias pessoas, o sr. Hugo Carneiro passou a tratar das suas prestacões de contas.

Sr. Hugo Carneiro

O ex-governador acreano fez uma minuciosa exposição sobre os dinheiros que recebeu no governo Serpa, no total de 137 contos e pouco, exhibindo certidões, recibos, documentação farta e completa sobre o emprego das quantias recebidas e das quaes fez a devida prestação de contas ao então governador cearense, a cuja memoria presta as mais eloquentes homenagens.

O dr. Hugo Carneiro, que fala sentado a convite da Commissão, detalha ainda o processo de pagamentos feitos nesta capital, por seu intermedio, declarando que recebia indicações para effectuar esses pagamentos e o fazia naturalmente, prestando as suas contas. Exhibe a certidão de prestação referida e cita, a proposito, o depoimento de um revolucionario, dr. Carvalho Lima.

(Continúa na 2 ª pagina).

DIARIO CARIOCA
Redacção, administração e officinas
PRAÇA TIRADENTES, 77

Director-Thesoureiro
J. B. MARTINS GUIMARÃES

Chefe da redacção
VICTOR HUGO ARANHA

EXPEDIENTE

Endereço telegraphico: DIARIO CARIOCA.
Telephones: Direcção: 2-3013, Administração: 2-3023, Redacção: 2-1559, Officinas: 2-0824.

ASSIGNATURAS

Para o Brasil:		Para o exterior:	
Anno	40$000	Anno	70$000
Semestre	25$000	Semestre	40$000

VENDA AVULSA
Capital 100 réis — Interior 200 réis

São cobradores autorizados os srs. Lourenço Amaral e J. T. de Carvalho.

CORRESPONDENCIA:
Toda a correspondencia com valores ou sobre assumptos que entendam com assignaturas, remessas do jornal, publicidade retribuida e outros de interesse da administração, deve ser dirigida ao gerente do "DIARIO CARIOCA".

A partir de 1º de julho ficaram sem valor os talões de assignaturas de côr AMARELLA série C. Só terão valor os talões de côr ROSA série D.

AOS SRS. ASSIGNANTES
Afim de não ser interrompida a remessa de nossa folha, pedimos mandar reformar as suas assignaturas vencidas.

G. L. BRUNO

CONVIDAMOS A ESTE SENHOR COMPARECER COM URGENCIA A' GERENCIA DESTE JORNAL, PARA TRATAR ASSUMPTO DE SEU INTERESSE.

Topicos do "Diario"

TUBERCULOSE E' FOME

Sómente agora começam os paizes mais progressistas do universo a cuidar de um combate á tuberculose, cuja efficiencia lhes prova a civilização e a cultura.

E' geral a movimentação dos governos, que os mais lucidos philanthropos secundam, afim de apparelharem a assistencia da qual não póde deixar de depender a efficacia das medidas prophylacticas adoptadas.

Costuma-se dizer que a tuberculose é molestia eminentemente social. E o que se pretende com isso indicar é a circumstancia de ella tanto mais se propagar quanto mais aggrupados e agglomerados passem os homens a viver.

Social, todavia, nós a classificamos tambem, com outro alcance e em sentido diverso: aquelles que devem decorrer do facto de sobre a diffusão de tal morbus exercerem directa influencia as condições em que vivam as collectividades, ou, mais precisamente, as grandes massas.

O bacillo de Kock devastaria toda a humanidade, acabaria despovoando o globo, se bôa parte dos individuos não estivesse para elle immunisada. E essa immunisação conseguem-na facilmente quantos vivam em casas confortaveis e hygienicas, recebam nutrição bastante, respirem um ar puro.

E', pois, esse problema um dos que só a hygiene social — sciencia cujo objectivo é sanear, por todos os aspectos, a existencia das communhões, extinguindo nella a miseria e a fome — poderá resolver.

FOGO AO RASTILHO?

Parece que o mundo se não apercebeu, ainda, de quanto o está, neste momento, ameaçando a luta começada entre o Japão e a China.

De tal modo se vem estreitando, desde muito, a vida internacional, que se deve ter como indiscutivel a extrema difficuldade, senão, mesmo, a impossibilidade absoluta de se localizar e delimitar bem qualquer conflicto.

Pouco importa que tão distanciado fique o expressivamente chamado Extremo Oriente, quer do Velho, quer do Novo Mundo, visto como a colossal inversão de capitaes europeus e americanos no provavel scenario principal da pugna cria para quasi todos os grandes paizes a contingencia de seguil-a com uma attenção de que pode resultar solidariedade com tal ou qual dos belligerantes.

Diz-se que a Sociedade das Nações envida seus melhores esforços por induzir a um entendimento honroso nippões e chins.

Cumprir-lhe-ia fazel-o, dado o fim para que se constituiu, em qualquer outra hypothese. Evitar, porém, a guerra que se esbóça, nos confins da Asia, o mesmo seria que agir desse modo relativamente á qualquer de eclosão imminente no coração da propria Europa.

Ninguem se illuda! Toda conflagração que irrompa, nos tempos actuaes, corre o perigo de universalizar-se mais tarde ou mais cedo.

A VICTORIA DO TRADICIONALISMO

Telegrammas de Belém trazem-nos a noticia de que o celebre "cirio" de Nossa Senhora de Nazareth voltou a realizar-se de accordo com as usanças e costumes de, seguramente, um seculo, pelo menos. A imagem a que tantos milagres se attribuem, foi collocada em sua berlinda azul e ouro — côr do céo e côr do sol —, para que milhares de devotos tivessem a illusão de fazel-a avançar por entre as ondas arrepelladas daquelle mar humano. E nenhum conflicto se registou. E nem sequer se viu qualquer coisa de molde a comprometter o respeito devido á famosissima santa.

Acreditamos que, assim, tenha fim, o irritante, o absurdo "litigio" suscitado por D. Irineu, ex-arcebispo do Pará, entre as autoridades ecclesiasticas e o bom povo cuja religiosidade ardente procura, nessa procissão, annualmente, o melhor meio de manifestar-se.

Tem creditos de homem intelligente aquelle prelado parahybano, que, depois de servir na diocese do Amazonas com brilho, ascendera á archi-diocese do Estado vizinho.

E', porém, de surprehender que para o seu novo posto haja levado o proposito — idéa fixa, ou "dadá" — de pôr abaixo a mais forte das tradições do povo paraense.

Ignorará elle que um tanto theatraes, ridiculas, comicas, resultam as ceremonias religiosas realizadas até hoje em certos pontos de paizes europeus, sem que as impugne e combata a Santa Sé? Ainda não terá encontrado quem lhe descreva o que de pittoresco e até de carnavalesco se observa, por exemplo, nos "perdões" da Bretanha, ou na semana santa de Sevilha?

Convenhamos: é uma pelintragem querer o Brasil estylisar solennidades do culto que a multidão inventou, e tem, portanto, o direito de ordenar consoante melhor lhe apraza.

O TEMPO

Previsões para o periodo de 14 horas de hontem ás 18 horas de hoje

Districto Federal e Nictheroy — Tempo: entre instavel e ameaçador com chuvas; trovoadas provaveis. Temperatura: estavel á noite, ligeira ascensão de dia. Ventos: variaveis e frescos por vezes.

Estado do Rio de Janeiro — Tempo: entre instavel e ameaçador com chuvas; trovoadas provaveis. Temperatura: estavel á noite, ligeira ascensão de dia.

SERVIÇO ESPECIAL PARA O TRAJECTO RODOVIARIO RIO-S. PAULO

Previsões para o periodo das 18 horas de hontem ás 18 horas de hoje

Tempo: entre instavel e ameaçador com chuvas; trovoadas ainda provaveis. Temperatura: estavel á noite e ligeira ascensão de dia. Ventos: variaveis e frescos por vezes.

ACTOS & FACTOS

Despacharam, hontem, com o chefe do governo os ministros Afranio de Mello Franco, do Exterior, e Assis Brasil, da Agricultura.

—::—

Esteve, hontem, no palacio do Cattete, uma commissão do Instituto Historico, constituida dos srs. Ramiz Galvão, Vieira da Silva, Alfredo Lage, Vieira Souto e Rodrigo Octavio Filho, a qual foi recebida em audiencia prèviamente marcada, pelo chefe do governo provisorio, afim de convidar s. ex. para a sessão commemorativa do 93º anniversario daquella instituição scientifica.

—::—

No palacio do Cattete esteve, hontem, o sr. En-Sai-Tai, enviado extraordinario e ministro plenipotenciario da China, junto ao nosso governo, que foi agradecer ao chefe do governo provisorio, a visita de cumprimentos que s. ex. lhe mandou fazer pelo intermedio de seu ajudante de ordens capitão-tenente Adhemar de Siqueira, por occasião da passagem do anniversario da proclamação da Republica em seu paiz.

—::—

Em audiencias foram, hontem, recebidos pelo chefe do governo provisorio, no palacio do Cattete, a directoria da Casa dos Artistas e uma commissão de estudantes vestibulares da Escola Polytechnica.

—::—

O dr. En-Sai-Tai, enviado extraordinario e ministro plenipotenciario da China, esteve, hontem, no palacio Itamaraty, onde foi agradecer ao dr. Afranio de Mello Franco, ministro de Estado das Relações Exteriores as felicitações que lhe enviou por motivo da passagem da data nacional chineza.

—::—

O dr. Afranio de Mello Franco, ministro de Estado das Relações Exteriores, esteve, hontem, no palacio do Cattete, em despacho com s. ex., o dr. Getulio Vargas, chefe do governo provisorio.

—::—

Por portaria de 13 do corrente, foi concedida ao auxiliar do consulado geral em Buenos Aires, Oscar Pires do Rio, licença de seis mezes, em prorogação, de accordo com o art. 16 do decreto n. 14.663, de 1º de fevereiro de 1921.

—::—

Estiveram, hontem, no Itamaraty e foram recebidos pelo dr. Afranio de Mello Franco, ministro das Relações Exteriores, os ministros Rodrigo Octavio e dr. Linneo de Paula Machado.

PEQUENAS NOTICIAS DO EXTERIOR

(Serviço da Agencia Havas e Correspondencia Especial).

Jack Sharkey bateu, por decisão, o pugilista Primo Carnera.

—— O presidente Carmona, que se acha enfermo, atacado de grippe, obteve sensiveis melhoras em seu estado geral.

—— Reabriram-se, na capital franceza, as sessões ordinarias do Congresso Internacional de Urbanismo Colonial e Inter-Tropical.

—— O orçamento do Chile para o proximo exercicio sobe á cifra global de vinte e cinco milhões de pesos.

—— Embarcarão brevemente, para a America do Sul, onde tencionam demorar-se alguns mezes, os esportistas Chiron e Varzi, conhecidos "azes" do automobilismo.

—— A campanha eleitoral na Inglaterra prosegue animada, com a detida exposição dos programmas das differentes correntes partidarias.

—— Foi inaugurada na cidade italiana de Arezzo, berço de Petrarcha, uma cadeira de estudos da vida e da obra do grande poeta medieval.

—— Causaram certa emoção, nos circulos politicos de Tokio, as informações da possivel intervenção do governo dos Estados Unidos no conflicto sino-japonez.

—— Kid Chocolate, bateu por decisão, num match em dez rounds, o seu adversario Steve Smith.

Commissão de Correição Administrativa

(Continuação da 1ª pagina).

Proseguindo na sua defesa, o dr. Hugo Carneiro exhibe outros documentos, accentuando que os fóra buscar com a viuva do ex-presidente Serpa.

E logo accrescenta:

— Vencidos nessa parte os meus adversarios lançaram mãos de outra arma. Asseguraram que o ex-presidente Justiniano Serpa não estava em condições de deliberar. E' falso e aqui está a prova em contrario. E' um attestado da classe medica do Ceará, é a palavra do dr. Miguel Couto, do dr. Agenor Porto.

O dr. Hugo Carneiro fala por mais algum tempo, refutando, um a um, os argumentos da accusação, e logo conclue, dizendo:

— A' honra dos corregedores entrego o julgamento de minha propria honra.

A defesa do sr. Hugo Carneiro impressionou bem os corregedores, ficando a Procuradoria de examinar os documentos apresentados para a deliberação final.

O SR. TAVORA E OS BATALHÕES PATRIOTICOS

Teve a palavra, a seguir, o sr. Juarez Tavora que deu o seu voto sobre o processo do sr. Gaspar Ricardo, director da Estrada de Ferro Sorocabana, de ter organizado um "batalhão patriotico" com os empregados da mesma via-ferrea. A seu ver, o facto de organizar "batalhão patriotico" não póde e nem deve constituir motivo de applicação de penalidade.

No caso em apreço apenas um ponto lhe merece reparo: são as ordens de destruição de obras da estrada dadas pelo director, em telegrammas, a funccionarios. Elle, entretanto, se defendeu, offerecendo como documentos as ordens que recebeu naquelle sentido. Em todo o caso, entende que aquella destruição devia ficar a cargo das autoridades militares e não da direcção da empresa. Mostrou depois que o director da Sorocabana organizou um batalhão para evitar que os empregados reservistas convocados fossem para a tropa. Salientou tres documentos que militam em favor do sr. Gaspar Ricardo: a desattenção ao pedido de um directorio municipal do P. R. P. para que os empregados votassem nos candidatos desse partido; uma circular pela liberdade do pleito e outro.

O voto do major Tavora foi approvado por unanimidade.

O ministro Oswaldo Aranha observou, no entanto, que na ultima revolução não era possivel esperar-se que as autoridades militares tomassem as providencias alludidas pelo major Tavora. Em principio, elle tem razão. A ultima luta tomou, entretanto, taes proporções, que isso seria impossivel.

O PROCESSO DO MINISTERIO DA JUSTIÇA

O sr. Themistocles Cavalcanti communica que tem sobre a mesa o processo contra o ex-ministro Vianna do Castello e outros, e resultante das syndicancias realizadas no Ministerio da Justiça. E accrescenta que todos os accusados foram ouvidos, com excepção do sr. Washington Luis, não tendo, entretanto, apresentado defesa o sr. Atilio Peixoto, cujo advogado estava presente.

O presidente deu, então, a palavra ao advogado Bulhões Pedreira, que produziu a defesa do antigo official de gabinete do ex-ministro da Justiça.

O sr. Atilio Peixoto é accusado de haver recebido 36 contos por determinado serviço, que não foi prestado.

Diz o advogado que os documentos que comprovam as despesas estavam no "bureau" do sr. Peixoto no ministerio quando, com a queda do governo, a turba invadiu varias repartições publicas, inclusive o Ministerio da Justiça, depredando muita coisa. E desse modo, foram destruidos os documentos do sr. Atilio Peixoto.

Com relação ás demais irregularidades, o dr. Pedreira argumentou que o sr. Atilio, não tendo sequer um emprego, mas, uma simples representação, devia ao titular da Justiça a mais absoluta obediencia, não podendo, por isso mesmo, ser responsavel por actos em que apparece como simples executor material. Elogia o seu constituinte para dizer que este teve em mãos quantias avultadas, não sendo capaz de se apossar de 36 contos.

O RELATORIO DA PROCURADORIA

A seguir, teve a palavra o sr. Themistocles Cavalcanti. O procurador especial vem fazer o relatorio do processo, em que figuram como principaes accusados os srs. Vianna do Castello, Washington Luis, A. Prado Junior, Coriolano de Góes, Olivier Junior, Mello Souza, Atilio Peixoto e Antonio José de Oliveira.

O processo é dividido em cinco relatorios e envolve quantias vultosas. Tudo, porém, já é do conhecimento publico, desde quando foi divulgado o relatorio do primeiro procurador, sr. Goulart de Oliveira.

O sr. Themistocles Cavalcanti fez novo relatorio, pondo em evidencia os processos de despesas no Ministerio da Justiça, no ultimo periodo do governo do sr. Washington Luis, sustentando os factos articulados, de accordo com a exposição da commissão de syndicancia. O procurador especial passa a rebater a defesa apresentada pelo sr. Sá Pereira e, defende o principio da retroactividade das leis, citando, em apoio de suas idéas, exemplos da Inglaterra, da Allemanha, da Belgica, etc.

O procurador especial fala, com vehemencia, sobre os desmandos do governo do sr. Washington Luis, e assim conclue o seu longo e minucioso relatorio:

"E' possivel, realmente, ficar o ministro com melhores provas uma administração mais desorganizada, uma acção politica mais nefasta [illegible] pelas folhas deste processo: perdicio de verbas, desrespeito ás determinações orçamentarias, emprego indevido, irregular e criminoso dos dinheiros publicos, contratos onerosos para o Estado, corrupção politica, corrupção de administração, emfim, toda a escala de desordens que se podem imaginar em um Ministerio. Aqui, é a distribuição indevida de gratificações aos funccionarios; ali é a entrega de dinheiro a um politico, para fins eleitoraes; mais adeante, é toda aquella movimentação de dinheiro pelo "guichet" do gabinete do ministro, por meio de cheques nominativos ou ao portador, para distribuição, com a finalidade mais disparatada. São milhares e milhares de contos, desregradamente applicados, de accordo com a vontade do ministro ou com os interesses da politica de então. O Ministerio da Justiça transformado, até, em estabelecimento de credito, emprestando dinheiro a amigos do ministro, por meio de letras promissorias, que até esta data não foram pagas. Outra vez, ainda a um outro amigo foi adiantado dinheiro por meio de vales para supprir a deficiencia de numerario de um financiador de obras do Ministerio. Pela portaria, se escondem contos de reis, para "cobrilas", presentes e outras despesas do ministro, sem falar nos cheques que este retirava, sem que tivesse ficado vestigio de sua applicação. Tudo isso e outras irregularidades foram praticadas dentro do Ministerio da Justiça, sob o ultimo governo do regime deposto. Poderia a Revolução deixar esconder essas faltas para que se lhe possa lançar depois no rosto a pecha de impostora? Poderia deixar impunes os que delapidaram milhares de contos dos cofres publicos? Seria fraqueza imperdoavel que a Nação não poderia acceitar, porque revelaria, da parte dos responsaveis covardia indesculpavel. Demais, é preciso corrigir. Mas, para isso, torna-se necessario conhecer os vicios da machina administrativa.

Eis porque a Procuradoria Especial, cumprindo a determinação legal, vem pedir a esta Commissão seja lavrado o parecer condemnatorio de todos os factos articulados e ex-ministro Vianna do Castello, e os demais acima apontados.

A Procuradoria Especial não representa aqui nenhum Instituto de Ordem dos Advogados Brasileiros, nem tampouco qualquer corrente reaccionaria. Procurador de El-Rey, como foi chamado o procurador, não é nenhum lacaio da Ditadura, mas faz questão de representar aqui impessoalmente, porque hoje substitue o sr. dr. Goulart de Oliveira, actualmente procurador geral do Districto, o espirito de renovação do Brasil, que se revolta contra a invocação de supostos direitos adquiridos, mas em beneficio do bem estar de todos, que só pode ser obtido com ordem na administração, responsabilidade dos administradores e combate sem treguas á corrupção politica."

O sr. Juarez Tavora pediu vistas dos autos, e a seguir foi encerrada a sessão.

O PROCESSO CONTRA O DIRECTOR DA CASA DE CORRECÇÃO

O ministro Oswaldo Aranha, presidente da Junta de Correição Administrativa, officiou ao seu collega da pasta da Fazenda, solicitando que esse titular determinasse a interdicção dos dinheiros que o dr. João Pequeno de Azevedo, ex-director da Casa de Correcção, pudesse ter depositado nos bancos desta capital, até que a Junta se manifestasse sobre o processo que lhe está sendo movido.

A data de 12 de Outubro

UM TELEGRAMMA DO PRESIDENTE DA REPUBLICA DOMINICANA AO CHEFE DO GOVERNO

O chefe do Governo Provisorio recebeu o seguinte telegramma:

S. DOMINGOS — Neste dia de gloriosa recordação para a America e para a civilização que coincide com a primeira celebração do concurso do Pharol de Colon, sob o gentil patrocinio da fidalga nação brasileira, tenho a honra de enviar a v. ex. a sincera expressão da sympathia e solidariedade com que formulo em nome do povo e do governo dominicanos e no meu proprio ao povo e governo brasileiro, assim como votos pela felicidade pessoal de v. ex. (a.) — Rafael L. Trujillo. — Presidente da Republica Dominicana.

Uma nota do Ministerio da Agricultura

Recebemos do gabinete do superintendente do Serviço do Algodão o seguinte:

"O delegado do Serviço do Algodão no Rio Grande do Norte enviou ao superintendente, o seguinte officio sob o n. 423:

"Em resposta ao vosso telegramma 365, declaro que irregularidades estão previstas na lei sobre commissão de correição. Dizem respeito á prova de difficultar, falsificação de documentos, pagamentos illegaes, uso dos bens publicos para fins particulares e vantagens auferidas sobre dinheiros publicos.

Faltam na delegacia os caixas de escripturação, talões de cheques e cadernetas de depositos em bancos.

Para melhor apuração de todas as irregularidades, em cumprimento de vosso telegramma anterior, necessito de uma commissão de syndicancia que, de accordo com o art. 18 do dec. n. 20.424, de 21 de setembro ultimo, deverá ser nomeada pela commissão de correição administrativa".

SANAGRYPPE
para influenza

Troca de café brasileiro por carvão do Ruhr

Continua o caso a preoccupar o nosso alto commercio — O memorial dos exportadores ao ministro da Fazenda

Segundo telegrammas de Hamburgo, divulgados hontem pela imprensa desta capital, o projecto de permuta de carvão do Ruhr pelo café do Brasil está encontrando tropeços. Adeantam os telegrammas que essa é a impressão que se tem nos circulos industriaes, "onde se começa a encarar a transacção com sceptismo crescente."

Se essa é a impressão em Hamburgo, aqui é ella a mesma. A transacção que se projecta tem preoccupado de maneira alarmante, os altos circulos commerciaes. Afigura-se a todos, imprudente e prejudicial a referida transacção, uma vez que vem prejudicar grandemente o nosso commercio e impedir entrada de cambiaes.

Na sessão de hoje da Associação Commercial, será o assumpto discutido pelos interessados.

Podemos ainda informar que os exportadores vão apresentar um memorial ao ministro da Fazenda, focalizando a inconveniencia da transacção e os prejuizos que ella acarretará para o paiz.

As eleições no Perú

A CIRCULAR RECEBIDA PELO MINISTRO GALVEZ

A legação do Perú' recebeu, do governo daquella Republica amiga, a seguinte circular telegraphica:

"No dia 11 do presente realizaram-se as eleições para presidente da Republica e Congresso Constituinte, em condições de ordem, tranquillidade, correcção e liberdade absolutas, que honram a cultura e o civismo da Republica.

A primeira eleição por meio do voto secreto deu magnificos resultados e o mechanismo eleitoral funccionou sem difficuldade.

Realizou-se o escrutinio dentro da mais completa independencia do poder eleitoral autonomo e o governo coadjuvou para que o mesmo se fizesse com a maior celeridade".

A acção movida contra a União pelo juiz Mathias Olympio

Ha dias, o Supremo Tribunal Federal decidiu por um voto a favor do juiz Mathias Olympio, a acção que este magistrado movera contra a União Federal, afim de perceber os seus ordenados de juiz federal durante o periodo de 1924 a 1928, quando exercera o mandato de governador do Estado do Piauhy, apesar de haver solicitado, espontaneamente disponibilidade.

A imprensa registrando o facto, fez commentarios á attitude daquelle juiz, que, segundo se sabe, promettera desistir de qualquer acção reivindicatoria, após o exercicio das suas funcções politicas.

Constava hontem nos corredores do S. T. Federal, que o dr. Mathias Olympio, que voltou agora ás funcções de juiz federal, vae desistir da acção que movera contra a União, mantendo dessa fórma o compromisso.

OCCULTISMO

ORDEM MYSTICA DO PENSAMENTO

"A mulher é a nossa inspiração" — Realiza-se, hoje, quarta-feira, ás 20 horas no templo desta Veneravel Ordem, á rua Manoel Victorino n. 219, Piedade, uma conferencia publica, pelo seu grão mestre Elyseu D. Sant'Anna, sobre o thema acima, a qual será antecipada da Celebração Divina Eucharistica.

CONSULTAS GRATIS — Por correspondencia, juntando o dia do nascimento, estado civil, 500 réis de sellos, citando os symptomas. Dirijam-se ao grão mestre Elyseu D. Sant'Anna, o qual consulta pessoalmente, das 17 ás 19 horas.

A sacerdotisa Iasodá attende das 11 ás 17 horas, sómente as senhoras e crianças.

ASTROLOGIA — Pelo psychico astrologico confeccionamos horoscopos e consultas astrologicas. Para os horoscopos onomanticos, basta juntar o dia do nascimento, nome completo e 5$, em sellos ou na importancia correspondente. Para os demais horoscopos damos informações detalhadas.

LIVROS NOVOS

"O GOROROBA" — Lauro Palhano — edição de Terra de Sol.

O sr. Lauro Palhano acaba de expôr á venda o seu livro "O Gororóba". São 400 paginas, em que o seu autor focaliza, com felicidade invulgar, scenas da vida proletaria do Brasil.

"O Gororoba", diz o seu autor, não é um romance. Seria um livro de propaganda doutrinaria, se o leitor quizesse olhar com sympathia as sinceras intenções de quem o escreveu."

O sr. Palhano abre o seu livro com o "Proemio-Nordeste". E' uma agua forte das scenas dantescas da secca nordestina. A primeira parte intitula-se — "Amazonia", a segunda — "Rio".

No proemio o sr. Palhano tem dois capitulos notaveis: "O Homem" e "A Revolta".

O livro que acaba de apparecer, illustrado pelo lapis de Corrêa Dias, é digno de ser lido.

A guerra novamente

Quanto mais esforços fazem os pacifistas, em favor da manutenção da paz, mais ella periga.

Quando parecia que o desarmamento seria possivel; pelo menos era a crença de Briand, tanto que foi a Berlim acompanhando o presidente do conselho de ministros de França, lançar os fundamentos duma paz duradoura, eis que o conflicto sino-japonez ameaça degenerar numa guerra que não ficará limitada aos dois paizes do Extremo Oriente.

Além da Liga das Nações, os Estados Unidos querem impedir a luta armada, e, para esse fim, já deu instrucções aos seus representantes, assim como, a esta hora, a sua esquadra do Pacifico já deve estar se encaminhando para o theatro da luta.

Ora, se o general Chang-Kai-Shek affirma que "a paciencia do governo nacional chinez foi posta á prova até o ultimo limite", e "no caso de fracassarem os esforços da Liga das Nações, para solução da situação, que a China tomará a seu cargo resolvel-a por si", o Japão, que sempre foi mais altivo, e tem motivo para isso, porquanto já venceu a propria China, não admitte a intromissão de outra potencia na nova luta, que praticamente começou com o ataque e occupação de Mukden e bombardeio aereo de Chinchow.

Resta saber, portanto, se ficará limitada á China a nova hecatombe.

Ou, se vamos ter uma nova conflagração, em que as potencias sejam forçadas a tomar parte, por força de tratados já conhecidos e divulgados, como o da alliança entre o Japão e a Inglaterra, ou relativamente secreto, qual o da Russia com a Allemanha.

De qualquer maneira será muito difficil acabar com a possibilidade de guerra entre os dois povos, que se enfrentam neste momento, dadas as suas tradições e o estado dalma em que se encontram.

Os nipponicos são intransigentes em materia de pundonor, basta dizer que se suicidam quando não podem matar quem os offende e fazem questão do respeito dos chinezes á vida e á propriedade dos seus concidadãos, mesmo depois de tel-os bombardeado.

Os chins estão numa situação de quem não se incommoda da maneira de morte, que vae ter: se na guerra civil, ou com o estrangeiro; se de fome ou numa inundação.

Elles são muitos, são tantos que constituem o "perigo amarello", do quadro do kaiser Guilherme.

A verdade é que, não só, ainda ha quem pense em guerra, como tambem é muito grande o numero dos que lucram com ella: os fabricantes de armas, de canhões, de navios de guerra, de aviões, de balões, de gazes asphyxiantes, de mascaras contra elles, os fornecedores de fardamento, de calçado, de viveres, de cavallos e de toda sorte de animaes.

Para que esses capitalistas ganhem muito dinheiro é preciso que venha a guerra novamente.

ALMIR FERREIRA

As credenciaes do enviado especial da Republica Dominicana

A SOLENNIDADE DE HONTEM, NO PALACIO DO CATTETE

O chefe do Governo Provisorio, em audiencia de apresentação de credenciaes a que assistiram o ministro do Exterior, o secretario da Presidencia, o chefe do Estado Maior da Presidencia, um official de gabinete e dois ajudantes de ordem, recebeu, hontem, ás 15,30 horas, no palacio do Cattete, o sr. Tulio M. Cestero, enviado extraordinario em missão especial da Republica Dominicana, por occasião do 2.º Congresso do Pharol de Colombo, a realizar-se nesta capital.

Recebido com as honras do estylo, foi o ministro da Republica Dominicana introduzido no salão de honra. Depois de trocar cumprimentos, e de receber as respectivas credenciaes, o senhor chefe do Governo Provisorio da Republica entreteve ligeira palestra com aquelle Enviado.

O ministro Tulio M. Cestero chegou ao Palacio do Cattete e dali se retirou, em carro do Estado, acompanhado do Enviado Extraordinario e Ministro Plenipotenciario de 2.ª classe sr. Carlos de Rostaing Lisbôa, chefe do Protocollo e 1.º introductor diplomatico.

A' entrada e á sahida, a guarda do Palacio do Cattete prestou as devidas continencias.

O ministro Cestero, ao entregar as suas credenciaes, proferiu o seguinte discurso:

"Excellentissimo senhor presidente.

Honra-me muito que o honrado presidente de minha nação, sr. general Don Rafael Leonidas Trujillo Molina, me tenha investido no caracter de Enviado Extraordinario em Missão Especial por occasião do Segundo Concurso do Pharol de Colombo, que se effectua nesta maravilhosa cidade do Rio de Janeiro, tão grata por sua belleza e generoso espirito quanto esclarecida no desenvolvimento e manutenção da civilização christã no Novo Mundo.

O governo dominicano, iniciador na Quinta Conferencia Internacional Americana, do projecto de erigir a costa da cidade de S. Domingos, ao berço da America, um pharol monumental em memoria de Christovão Colombo, bemfeitor da humanidade pela empreza estupenda do descobrimento do hemispherio occidental, quiz mais uma vez que fosse ostensivel á emoção do povo dominicano pela unanime decisão das nações irmãs da America que assim consagra os vinculos da antiga Hespanha com o heroe, que haveria de unil-as ainda mais com esta homenagem de amor e gratidão collectivos e que nos tempos difficeis as conforta com o exemplo daquella perseverança com que, a despeito de injustiças humanas e adversidades da natureza, désse ás aspirações de bem estar e liberdade de todos os homens a esplendida realidade da America.

Cumpro ao mesmo tempo o encargo especial do honrado presidente sr. general Don Rafael Leonidas Trujillo Molina de agradecer a fidalguia com que acolheis esta iniciativa do governo dominicano, o qual, vivamente satisfeito pelos novos laços que nesta occasião estreitam as já felizes relações de nossas patrias, fez os mais ferventes votos pela ventura pessoal de v. ex. e a crescente grandeza do glorioso povo brasileiro, com os quaes queira v. ex. ter a benevolencia de aceitar os meus."

A seguir, respondeu-lhe o chefe do Governo, proferindo a seguinte oração:

"Senhor ministro:

E' com vivo prazer que recebo das mãos de v. ex. a credencial que o acredita no caracter de Enviado Extraordinario da Republica Dominicana, em Missão Especial, por occasião do Segundo Concurso do Pharol de Colombo, que vae realizar-se nesta capital.

O projecto apresentado pelo governo dominicano á Quinta Conferencia Internacional Americana de erigir, na praia da bella cidade de São Domingos, um pharol monumental em memoria do Grande Navegador recebeu do Brasil, desde logo, inteiro apoio, pois o meu paiz é sempre sensivel ás demonstrações de solidariedade continental.

O facto de ter sido escolhido o Rio de Janeiro para a séde do certame final dos projectos do novo e esplendido monumento colombiano foi recebido com o maior agrado pelo Povo e o Governo brasileiro.

Agradeço sensibilisado as saudações de s. ex. o sr. presidente general Dom Rafael Leonidas Trujillo Molina e pelo alto intermedio de v. ex. as retribuo cordialmente.

Pode v. ex. contar com o apoio do meu governo e minha sympathia pessoal pela importante missão que o traz ao Brasil e receba, sr. Enviado Extraordinario, meus melhores votos pela prosperidade do seu nobre paiz e pela sua ventura pessoal."

NA PREFEITURA

O expediente de hontem, na Interventoria do Districto, terminou cedo. Isto é, o interventor Pedro Ernesto dali saira, mesmo antes das 18 horas, ficando, porém, de voltar ás 20 horas, afim de assignar dois decretos e o acto da nomeação do director da Instrucção Publica.

Assim sendo, só hontem é que foi assignado o acto que nomeia para aquelle alto cargo municipal, o dr. Anysio Spinola Teixeira, ha varios dias convidado para o mesmo, pelo sr. Pedro Ernesto.

RUA DA AMARGURA

Madrugada alta. No palacete azul da linda collina, um silencio confortador. O relogio da fabrica proxima badala as tres horas. O capitalista acorda. Ninguem sabe porque, mas acorda. Ouve, em seguida, um rumor estranho. E' um automovel que pára á porta do palacete. Um cidadão sobe aos pulos, a escadaria de marmore azul. Abre a porta do "hall", onde já encontra, de longo camisolão, empunhando uma "parabellum", o illustre capitalista.

Ha, por parte do intruso, um ligeiro movimento de defesa. Em seguida, mais calmo:

— Não se incommode, sr. commendador, por Deus! Não sou ladrão como julga. Sou, antes, um bemfeitor!

— Bemfeitor?

— Exac-ta-men-te! Como vê, aqui estou para roubar-lhe a esposa!

— ?!

— Deve estar surpreso, bem sei, mas, são accidentes normaes na vida de um capitalista. Sua mulher não o ama: é possivel que não me ame tambem, mas sente como eu o prazer da aventura, da aventura calma, sem os sustos e as carreiras de um adulterio ás escondidas. Comprehendeu?

O commendador não comprehendeu, é certo. Mas com o tacto dos homens praticos, foi até á porta do fundo, fechou-a bem fechada e depois, voltando-se para o homem do automovel, sussurrou-lhe ao ouvido:

— Está certo, mas, eu tenho outra, ali, na Gavea...

Pode leval-a tambem...

TERRA DE SENNA

O CIRCULO DE PAES E PROFESSORES RENDE SIGNIFICATIVA HOMENAGEM Á MEMORIA DE NILO PEÇANHA

Falando sobre a personalidade do grande brasileiro, o desembargador Gustavo Farnezi disse que elle "fez jus á immortalidade historica, entre os prohomens, que encarnaram em vida as sublimes aspirações nacionaes"

Nilo Peçanha

O Circulo de Paes e Professores, desta capital, rendeu, anteontem, uma significativa homenagem á memoria inconfundivel de Nilo Peçanha, commemorando o natalicio do grande e notavel chefe da Reacção Republicana, cujos ensinamentos de pureza republicana continuam a ser um facho de luz, na hora dramatica em que o Brasil procura revigorar as suas forças para vencer e cumprir os seus destinos historicos.

A solennidade foi presidida pela viuva do chefe immortal, que foi acclamada presidente honoraria do Circulo, recebendo nessa occasião uma linda "corbeille" de crysanthemos vermelhos. Aproveitando a cerimonia, foi empossada a directoria do Circulo de Paes e Professores, da qual é presidente o coronel Octavio Pires Coelho.

A festividade foi encerrada com o Hymno Nacional, cantado por numeroso grupo de alumnos.

O desembargador Gustavo Farnezi pronunciou, na solennidade, um bello discurso, sobre a personalidade de Nilo Peçanha, a quem chamou de "politico adorado pelos seus correligionarios e fortemente hostilizado pelos seus adversarios. Fez amigos e inimigos, sabia cortejar a popularidade; mostrava-se sem ostentação um homem do povo, num regime que se dizia — "do povo pelo povo". Era, pela flexibilidade de sua natureza politica, um condotiere, sabia tocar na alma da multidão.

Foi, portanto, um generoso filho desta grande Patria, onde as virtudes moraes, as intuições superiores do espirito, parece que já nascem com o berço, sellando vidas beneficas que realizam a civilização brasileira e fazem do Brasil, ainda infante, uma notavel nação no concerto internacional dos povos mais avançados em edade e cultura".

Refere-se o orador á actuação de Nilo Peçanha na campanha de 89.

"Como homem de seu tempo, não podendo fazer o milagre de tornar verdadeira a Republica, procurou servil-a como um instrumento de acção, de força moral, agitou-a."

Focalisa o alto espirito de justiça de Nilo Peçanha, o seu respeito ás decisões do judiciario e diz:

"Explicam-se por estes ligeiros traços a physionomia moral impressionante de Nilo Peçanha, o poder de seducção pessoal, as suas conquistas nos comicios, na tribuna oratoria, nos parlamentos, e nas suas falas officiaes, quando esteve em funcções de relevo na administração publica dos governos da sua terra e da Republica."

Trata da formidavel acção de Nilo Peçanha na campanha da Reacção Republicana, que foi um dos factores basilares da Revolução Libertadora e exalta seu admiravel papel historico na pasta do Exterior, ao tempo da grande guerra.

O orador faz sua peroração glorificando o idealismo pacifista de Nilo Peçanha, symbolizado na celebre phrase — "Paz e Amor".

"Paz e Amor": E' ainda o porgramma do presente e do futuro, na politica brasileira.

Temos de ouvir, de interessar o povo na fiel execução de um regime constitucional, seja elle qual fôr; temos de concitar as vibrações populares a intervirem lealmente, verdadeiramente, na constituição dos mandatos, e na exigencia do cumprimento fiel destes, para que na nova Republica se consolide na nova ordem e na lei do progresso. Estudando nossos homens, amando-os, temos fé no futuro do Brasil. Criar e esperar, confiar sempre no instincto da liberdade da nossa gente, abroquelado no respeito á lei ou sob a lei, segundo esculpiram em lemma os primeiros inconfidentes brasileiros, são as virtudes que devemos prégar, pensando nos propagandistas emeritos da Republica extincta."

Inaugurando o hymno a Nilo Peçanha, nesta solennidade, feita em homenagem ao grande morto, nesta Escola que o tem como patrono, lembremo-nos sempre, hoje, amanhã, e no futuro para o nosso caro Brasil do seu programma — "Paz e Amor".

Ainda a reforma do Ensino

O Ministerio da Instrucção, naturalmente apoiado no Departamento Nacional do Ensino, parece estar cada vez mais no proposito de desconsiderar o magisterio nacional!

Bem sabemos que não ha um padrão aferidor da competencia do professorado; e talvez dahi proceda a manifesta desconfiança official; mas, tambem sabemos, e officialmente se sabe, que os diplomas officiaes de medico, pharmaceutico, engenheiro, etc., dão apenas o direito profissional sem, absolutamente, garantirem a competencia dos diplomados. Estes tem o merecimento que conquistam na pratica, não o que o diploma lhes dá.

Os directores de casas de ensino, em geral, são professores; como os directores de hospitaes, em geral, são medicos. Cada qual se rodeia de pessoal apto para as funcções de ensinar e curar. Quem não tiver aptidão, não será admittido, porque não convem, nem aos creditos do estabelecimento de ensino, nem aos do estabelecimento hospitalar. Assim se forma o corpo docente não official; assim se formou muito corpo docente official.

Que uma preoccupação muito legitima de normalizar o ensino, e de tornal-o realidade efficaz, deve ser effectuada por autoridades valorosas, capazes de ver se ha installações apropriadas, capazes de ver, criteriosamente, se ha laboratorios e museus onde são indispensaveis, comprehende-se: seria uma intervenção razoavel, recatada, e de que nem os corpos discentes se aperceberiam, porque uma visita de autoridade superior é sempre uma visita, e, até, naturalmente honrosa.

Declarar, porém, que os professores officiaes e não officiaes que leccionam por esses mil estabelecimentos particulares de ensino são suspeitos não merecem a confiança das autoridades, é coisa muito seria, muito grave, de consequencias desastrosas da mais larga extensão. Submetter a uma vexatoria vigilancia o proprio exercicio do magisterio, na sua mais delicada missão, que é a de julgar, offende profundamente o amor proprio de uma classe inteira, arrasa o prestigio do que ha de intellectualmente e moralmente digno, e animará irreverencias que um dia [illegible] ainda traz sopitadas, por respeito á educação nacional!

O aspecto primeiro é de um desdouro a pessoas que trabalham dedicadamente na seara do ensino, desvelando-se [illegible] á immoralidade de de approvar ignorantes ou de reprovar desaffectos. Nesse andar, veremos amanhã a magistratura sujeita a interventores, que examinarão os autos e as sentenças...

O segundo aspecto é aggressivo dos directores de estabelecimentos particulares de ensino, que passam officialmente a malfeitores, vendilhões de falsidade, intrujões acocorados entre a Suprema Côrte de Ensino e a população ávida de saber... ou ávida de titulos de sapiencia.

O terceiro aspecto é economico: quem matricula os filhos por esses collegios em que o Departamento quer atirar seus inspectores, paga tudo: paga o aluguel da casa, paga os moveis, paga os utensilios, os professores, as taxas officiaes, e a inspecção, e os examinadores, e o ar que respira. Paga o desejo de querer instruir a prole. O Departamento não intervém com livros nem, mesmo, folhetos suggestivos de bôa moral, de bôa conducta, de bôa linguagem, de bons pensamentos; intervém só com imposições onerosas que encarecem a instrucção, sem melhoral-a.

Depois da instituição dos exames vestibulares, cabe a cada estabelecimento de instrucção superior defender-se dos maus estudantes, verdadeiros representantes da calaçaria e da ignorancia. Não aprendeu? Não sabe? Não entra, não tem matricula. Severidade á porta da Universidade. E basta.

Para os moços ou moças que se não destinam a faculdades superiores, o exame de sua habilitação em qualquer materia do curso secundario deve ser feito pelo Departamento, mediante commissões examinadoras de sua escolha, e nomeação do ministro. A taxa de inscripção para esse exame, que qualquer pode requerer de seu proprio punho, sem mesmo dizer onde estudou, cobrirá as despesas com o pagamento da commissão e o proprio certificado de approvação que, convenientemente authenticado, será entregue ao interessado dentro de trinta dias.

Fique cada estabelecimento particular de instrucção secundaria com o valor, o prestigio, a utilidade real que o publico lhe reconhecer por seu valor, seu prestigio, sua utilidade real, independentemente de fiscalizações vexatorias, inuteis e dispendiosas. Os sem condições de funccionar com proveito para a instrucção e educação da mocidade, cerrarão suas portas; os que tiverem exito nessa grande missão, os que deverão [illegible] educarem grandes [illegible] pelas gerações, viverão felizes sem infligirem ao seu professorado uma deprimente suspeição.

Fóra disto, é a Babel de empregos, é a burocracia asphyxiante, é o papelorio ridiculo, é o esmagamento do ensino sob o Ministerio da Educ[illegible]

Por motivo da syndicalização

A Associação Geral dos Empregados do Lloyd Brasileiro rendeu homenagem ao ministro do Trabalho

COMO TRANSCORREU A CERIMONIA NO DEP. DO COMMERCIO

Aspecto da cerimonia, vendo-se o sr. Collor, que tem, á esquerda, o sr. Pedro Macieira e, á direita, o sr. Annibal Figueiredo

A directoria da Associação Geral dos Empregados do Lloyd Brasileiro prestou hontem, á tarde, uma homenagem ao dr. Lindolfo Collor, ministro do Trabalho.

Essa homenagem consistiu na entrega do titulo de socio honorario ao referido ministro, e bem assim, de um exemplar dos novos estatutos daquella instituição de classe, approvados após a sua recente reforma.

Cerca de 5 horas, o dr. Carlos Cavaco introduziu no gabinete de s. ex. a numerosa commissão, tendo á frente o sr. Pedro Lopes Macieira, presidente da Associação.

Após a apresentação de cumprimentos, o sr. Pedro Lopes Macieira proferiu um ligeiro e interessante discurso, fazendo a entrega do diploma de socio honorario que em assembléa geral daquella Associação resolveu conceder-lhe.

Alludiu o orador ás medidas tomadas pelo ministro do Trabalho, em defesa do trabalhador nacional, e concluiu agradecendo-lhe o serviço que havia prestado á Associação, concedendo a esta, dentro da lei, a syndicalização.

O sr. Pedro Macieira, que foi muito incisivo e claro na sua rapida oração, foi em seguida muito cumprimentado.

Depois, falou o sr. Lindolfo Collor, que manifestou, de inicio, o seu reconhecimento pela homenagem espontanea que a Associação Geral dos Empregados do Lloyd Brasileiro lhe prestou, e em seguida passou a occupar-se dos trabalhos do seu Ministerio, demonstrando os motivos da sua criação.

Disse que a sua grande finalidade é cogitar da defesa do trabalhador nacional, cercando-o de leis que possam garantir a sua producção e o seu futuro.

Referiu-se ás Caixas de Pensões e Aposentadorias, salientando ter o governo nomeado uma commissão para estudar o assumpto, que em breve ficará inteiramente resolvido com o aproveitamento para todos.

Finalmente, o sr. Lindolfo Collor concluiu a sua oração, agradecendo mais uma vez a demonstração de sympathia com a qual foram surpreendel-o no Departamento do Commercio.

A commissão que ali compareceu estava constituida dos srs. Pedro Lopes Macieira, presidente, Annibal de Figueiredo, Isaac Carneiro, Henrique Persky, Martiniano França, Pedro I. Nevada, Antonio R. de Barros, Antonio de Souza Braga, Clodomir Pletz, Edgard Pessoa, Alvaro Tourinho, Luiz Rodrigues Alves, Octavio Watson, Eurico Aché, Israel de Abreu, Aldarico Barreto, Raul Merguihão e Azevedo Costa.

DR. J. J. SEABRA

O chefe do governo aposentou o velho mestre da Faculdade de Direito de Recife

Dr. J. J. Seabra

O chefe do Governo Provisorio assignou hontem um decreto, na Pasta da Educação, aposentando no cargo de professor cathedratico da Faculdade de Recife, com todos os vencimentos e vantagens que lhe couberem.

O eminente brasileiro marcou, no tempo em que exercia a sua cathedra de mestre, uma das épocas mais notaveis da velha Faculdade de Pernambuco. Varias gerações de homens publicos do Brasil, receberam as lições do rande professor e guiados por elle se apresentaram para trabalhar pela gloria da Republica.

Por sua bondade, seu talento, sua cultura, o dr. J. J. Seabra foi um idolo da mocidade pernambucana e, ainda hoje, o seu nome é citado, entre os estudantes daquelle Estado com sympathia e carinho.

O acto do governo provisorio écoou muito bem em todas as rodas, onde o nome do velho republicano é querido e respeitado.

Aprovadas as novas tarifas da E. F. Central do Brasil

O ministro da Viação, por despacho de hontem, approvou a resolução da Commissão de Tarifas da Estrada de Ferro Central do Brasil, que manda applicar, naquella estrada, a reducção de 20 °|° nos fretes para a cal virgem a granel ou em envolucros, não estanques, quando despachada em lotação completa, com obrigatoriedade da carga, descarga e baldeação por conta dos interessados.

Essa medida visa beneficiar os pequenos exportadores que, naquelle sentido, appellaram para a directoria da Central.

COMPREM

n"A CAPITAL"

a grande casa á Avenida, esq. Ouvidor

Artigos finos para homens, senhoras e creanças. Pelos menores preços a dinheiro ou em

10 PRESTAÇÕES

sem augmento, sem fiador

A "Quinzena da Casa do Estudante"

Será afinal amanhã, a realização do grande chá-dansante, no salão do restaurante no Morro da Urca, promovido por universitarios em beneficio da "Casa do Estudante".

Desnecessario seria em dizer-se que essa reunião elegante, marcará um traço indelevel em nossos meios aristocraticos e estudantinos.

No decorrer do elegante chá, haverá sorteio de livros, objectos de arte, etc., e a seguir terá o concurso de declamação feita por declamadores de relevo em nossos meios artisticos e social.

O conhecido maestro Malagutti, pôz á disposição da commissão organizadora, o seu bello conjunto musical, denominado "Tuna Mambembe", que executará um programma de musicas typicas nacionaes; como tambem estará a disposição dos portadores de ingressos, dois bondes, no perimetro da rua Evaristo da Veiga, entre á rua Senador Dantas e 13 de Maio, levando-os até á Praia Vermelha, por deferencia do mr. Barton, superintendente do trafego da Light.

Os ingressos para essa reunião elegante são encontrados na "Casa do Estudante" com o academico Emilio Hidal, thesoureiro do "Bazar".

O novo director da Faculdade de Direito do Pará

Do Departamento Official de Publicidade communicam-nos:

"O major Joaquim Magalhães Barata, interventor federal no Estado do Pará, nomeou para o cargo de director da Faculdade de Direito, o dr. Nogueira Faria, na vaga do desembargador Ernesto Chaves, que foi aposentado".

UM DISCURSO PERIGOSO

As declarações do sr. Schacht sobre a situação do Reichsbank

Hjalmar Schacht

PARIS, 13 (Havas) — Informações colhidas, por uma agencia telegraphica suissa, em fontes officiaes allemães, contestam, em termos categoricos, as mais importantes passagens do discurso proferido pelo sr. Hjalmar Schacht em Bad-Harzbourg, principalmente as que se referem á situação do Reichsbank. Adeantam essas informações que a direcção do Reichsbank já tomou medidas para defender a moeda allemã dos effeitos prejudiciaes das declarações daquelle antigo banqueiro.

Para a Contadoria Central Ferroviaria resolver

Tendo o Ministerio da Viação autorizado a Estrada de Ferro Central do Brasil a conceder ás repartições officiaes, aos bancos e aos estabelecimentos de credito, a taxa commum de 1|4 °|° ad valorem, para os transportes de numerario, sempre que a remessa se faça sem responsabilidade para a estrada, o ministro José Americo mandou agora submetter á exame da Contadoria Central Ferroviaria a adopção dessa taxa para as outras estradas filiadas.

E' PERIGOSO usar desinfetantes que não sejam de reconhecida superioridade

CRUZWALDINA

é o desinfetante recomendado por todos

INTERESSA A TODOS!

Nesta época de crise, todos gostam de comprar muito com pouco dinheiro e só o conseguem comprando na Liquidação Final da

"CASA YORK"

á Rua Sete, esquina de Gonçalves Dias, que não resistiu a tremenda crise e está forçando a venda de artigos finos e perfeitos por preços excepcionalmente diminuidos.

Uma visita á

"CASA YORK"

convencerá o cliente mais economico!

AO POVO

Grande Revolução

CAMISARIA GUARANY

RUA GONÇALVES DIAS

ESQUINA DE ROSARIO, EM FRENTE AO MERCADO DAS FLORES

Começará hoje ás 10 horas, á vender todo o Stock até o fim do mez, por preços jámais vistos em tempo algum. Não façam suas compras sem primeiro verem a realidade do que acima affirmamos.

ARTIGOS PARA HOMENS, CAMA, MESA E PARA BANHO

Mussolini!...

A voz intelligente e poderosa de Maria L. de Moura se fez ouvir, no dia 12 de outubro, na Loja Maçonica, instituição clarividente, fundada para defender os opprimidos, contra a tyrannia papal.

Não foi feliz a oradora ao combater a personalidade do "Duce" que, como patriota, torna-se, no momento decisivo dos povos, a figura central do pensamento realizador. Apaixonadamente não se póde julgar uma causa, porque o obscurantismo da razão desorienta ao analysta, levando-o para o abysmo intransponivel da sua convicção.

A ditadura de Mussolini tinha que ser "feroz", pelo facto de surgir num ambiente de ostracismo, de crimes, de povos formados ao sabor do Vaticano calumniador e vingativo; sem o que, Mussolini, jámais, chegaria ao ponto culminante de um governo que, hoje, espalha por sobre o planeta, as suas reivindicações, erguendo um paiz carcomido e envelhecido por lendas e guerras de carnificina.

"Cidade Eterna", "Bella Italia", viviam, ambas, das ruinas e das catacumbas; egrejas e papas sugavam-lhes as energias, a vitalidade de um povo que sonhava com as estatuarias e com a musica, as quaes serviam de arrimo e de annullação dos individuos que podiam se bater por uma patria forte.

Mussolini alliando-se ao papa, o fez por fina politica, a prova do seu valor é que o "piratão" que suppõe occupar a cadeira do apostolo humilde, nunca recebeu a visita, tão annunciada, do "Duce".

O Brasil deve ter a sua orientação politica, social e religiosa; os seus homens intelligentes não devem se mancommunar com o papa, com Mussolini e nem com Lenine; devem, sim, dentro da paz e da moral, rumar para um destino novo, de ineditismo.

Brasileira, como D. Leme, não concordo que o papa, para satisfazer a um passado de conquista guerreira, venha tomar posse do Brasil, catholisando o povo. Atheus e religiosos devem se orientar dentro de um patriotismo sadio, de respeito mutuo e não de desejo de posse louca e macabra.

O Christo prégado pelos padres é synonimo de sangue, de poderio e de leis anti-liberaes.

Os brasileiros que déem mão forte ao catholicismo, que o futuro lhes apresentará os "lobos vestidos de ovelhas". Os nossos governos serão impotentes para amparar a marcha dos fanaticos em demanda dos seus ideaes de catechese caduca e sanguinaria. Mussolini amparando o papa, o faz por causa dos milhões de ignorantes que rolam pelo exterior e não pelo valor que o papa possa ter dentro da Italia. A lei spartana que Mussolini observa, faz com que o Vaticano, ensinando aos "balilas", não os prejudique no valor de cidadãos, da Italia futurosa!

Religião catholica, apostolica, brasileira, com uma visão mussolinesca, não prejudicaria a Nação Brasileira; a qual deve fulgir na constellação de um continente novo.

Os "ismos" que assombram o mundo, não encontrarão apoio, desde que o povo possa examinal-os e com prelecções intelligentes, (não de padres), venham esclarecer a parte boa e a má desse movimento revolucionario e evolucionista da humanidade pensadora e soffredora.

A illustre escriptora Maria L. de Moura é inimiga incondicional do papa e de Mussolini; realmente, essas duas criaturas desejosas de dominio e de açambarcamento, fizeram-se comprehender no delineamento de restaurar a Italia; e, não sendo Mussolini religioso, pouco se lhe dava que o catholicismo, submettido á vontade do ditador formidavel, ficasse lá no seu "cantinho", transformado em "necessidade", para satisfazer aos cerebros infantis.

E, assim, Mussolini fez a vontade ao papa, cortando a data gloriosa de 20 de setembro; e, transformado o Vaticano num Estado, as nações da terra podem, muito bem, apontar-lhe o canhão no caso de rebeldia.

A trilogia que se completa na razão, na liberdade e na consciencia, não é aceita e nem respeitada no seio das religiões fanaticas; e, como o seculo exige essas tres coisas é extranhavel que os nossos homens se mettam a irradiar sermões, sem pé e sem cabeça, para deorientar, ainda mais, aos que, sem instrucção civica e moral, immergem na passividade e no pessimismo.

E' lamentavel que se lance mão da religião para aterrorizar os povos, como estão fazendo os brasileiros; tantos são os problemas que merecem attenção e estudo, e, no entanto, estão negligenciados por falta de um pouco de raciocinio e de logica.

Precisamos salvar os governos do emmaranhado papalino.

Ampliemos o scenario da vida que o communismo não sairá da Russia, os governos serão acatados e a familia não será dissolvida, não obstante a emancipação da mulher.

Rio, 1931

THARCILLA HENRIQUES

MARITIMAS

NO LLOYD BRASILEIRO

O director do Lloyd despachou, hontem, os seguintes requerimentos: Joel Gomes Lacerda, Francisco José dos Santos, Mario d'Almeida Pedrosa, Felinto Januario Mello, Joaquim Rosa e José Pires da Silva — Indeferido; Jayme Mello dos Santos—Concedo; João Baptista dos Santos — Concedo com 50 °|°; Edmundo Lopes Brandão — Sim, com 30 °|°, e Manoel dos Santos Cavalcanti — Deferido.

—— No Departamento de Navegação foram feitas as seguintes nomeações de officiaes: praticante de piloto Waldemar da Silva Peixoto, para o "Curityba"; conferetnes Jayme Costa Netto e Florencio Castello Branco, para o "Ubá".

A PARTIDA DO "SIQUEIRA CAMPOS"

Com destino aos portos europeus até Hamburgo, deixa, amanhã, a Guanabara, o paquete "Siqueira Campos", do Lloyd Brasileiro, que vae sob o commando do capitão Luiz de Almeida Gualberto.

Gypsum brasiliense

para dentição nas crianças

Para a cobrança de impostos municipaes

O interventor do Districto Federal, dr. Pedro Ernesto voltou hontem á noite á Prefeitura afim de assignar o decreto que proroga até o dia 30 do corrente mez a cobrança de todos os impostos devidos á municipalidade.

THEATRO PHENIX
O templo da arte realista
HOJE, EM MATINE'E E A' NOITE
AS VENDEDORAS DE CARICIAS
"O FILM GIGANTE", do genero "SO' PARA ADULTOS". SCENAS DE FORTE REALISMO COM QUADROS DE NUS DE VERDADEIRA ARTE!... Improprio para senhoras e rigorosamente prohibido para senhoritas e menores.

RAMON NOVARRO — SEVILHA DE MEUS AMORES — MUITO BREVE — PALACIO THEATRO

Deseja comprar moveis? Só na CASA HELENA! Dormitorios folheados para casal 1:100$, salas de jantar 1:200$000, estylo colonial fazem-se e reformam-se colchões á Av. Mem de Sá, 234.

A futura Directoria do Transito...

Verdadeiro pandemonio

OS "OLHEIROS" E OS 124-R — COISAS DA INSPECTORIA DE VEHICULOS

Ha um antigo rifão que diz que "pão que nasce torto tarde ou nunca endireitará."

E' precisamente o que vem succedendo com a Inspectoria de Vehiculos.

Desde os seus primordios, com o finado coronel Amaro á frente, que aquelle departamento policial transformou-se num manancial de escandalos com farto "stock" de violencias e "otras cositas más"...

E é com semelhante apparelho em estado de putrefacção, corroido pelo microbio da pouca vergonha tendo funccionarios como o reserva 124, que se pretende organizar a Directoria do Transito, na proxima reforma da policia.

Peor será a emenda que o soneto.

Em todo o caso vamos hoje aconselhar alguns reparos urgentissimos.

EXAME DE VISTAS

Não é somente aos motoristas que se deve exigir o exame de vistas. Todos os fiscaes deveriam ir á presença do sr. dr. Rodrigues Cao, membro do Instituto Medico Legal, para evitar a myopia no seio da corporação.

E' que ha fiscaes que enxergam longe... ao passo que não divulgam uma placa de automovel, meio palmo adeante do nariz ou então incluem na lista dos infractores, como por exemplo, passando pela Praia do Russell, automoveis que naquelle dia estavam em concerto na garage ou fizeram a sua rotina pela rua do Cattete, abandonando a belleza da Avenida Beira Mar.

E' que da "lista negra" de alguns fiscaes de vehiculos, fazem parte os proprietarios de vehiculos e os motoristas que não *falam aos costumes*, os "hereges" — que não contribuem para o *Christo*... redemptor das suas infracções presentes, porque o futuro a "outro" pertence...

EXAME DE SANIDADE

Seria de grande necessidade que fosse exhibido o laudo da pericia medica procedida no Instituto Medico Legal, afim de que entre outras coisas, o supplicante provasse não soffrer das faculdades mentaes, não soffrer de molestias nervosas, afim de evitar scenas deprimentes e lamentaveis como as que occorreram na sexta-feira e no sabbado na Praia do Russel, com o proprietario do automovel n. 11.724, que, por um triz, escapou de ser tragado pelo fiscal de vehiculos 124-R.

ATTESTADO DE BOA CONDUCTA

Indispensavel deveria ser esta prova, exigindo-se até a folha corrida, afim de impedir a entrada dos cafagestes e salafrarios numa repartição tão importante e cuja missão é assás delicadissima.

A futura Directoria do Transito deve ser constituida de homens honestos e toda prova e acima de qualquer suspeita e nunca de individuos que façam da "lista negra" um rendoso balcão e do apito a "lança" que o "punguista" introduz no bolso do "otario" para sacar-lhe a carteira...

O ESCONDERIJO

A policia carioca é preventiva. O dr. Baptista Luzardo está farto de repetir isso em alto e bom som, sempre que levanta a sua taça de "champagne" para agradecer a homenagem prestada a s. ex., collocando o seu retrato na parede da sala principal das delegacias que inauguram esse importantissimo melhoramento em vespera de reforma...

Se a policia é preventiva a sua missão é prevenir, evitar, impedir a consummação da coisa, invés de punir a sua realização.

Assim, punido deveria ser então o fiscal de vehiculos que faz da arvore o seu esconderijo para enriquecer a "lista negra". O agente da autoridade, deve estar firme no seu posto de modo que todos o vejam e a elle recorram em qualquer emergencia. Elle deve inspirar confiança e respeito, longe de ser o cafageste de vocabulario immundo; o valentão terrivel e ameaçador tal qual D. Quixote e o salteador audacioso e traiçoeiro que pula de emboscada e assalta o viajor incauto.

A Inspectoria de Vehiculos deve ser mais escrupulosa na applicação das multas e não fazer dellas uma grande fonte de renda, como vem succedendo.

Se devemos levar em conta a parte do fiscal, tambem não se deve desprezar a defesa do conductor do vehiculo, na maioria das vezes victima de perseguições e vinganças torpes e mesquinhas, dos que agora mesmo acabamos de verificar.

A EXEINCÇÃO DOS "OLHEIROS"

Eis uma urgentissima necessidade.

A policia, permittindo os "olheiros" e dando-lhes até carteira, tacitamente reconhece a sua fallencia e "entrega os pontos" a individuos verdadeiramente e que ninguem sabe de onde vieram nem como surgiram e que se arrogam a uma autoridade que ninguem lhes reconhece a não ser os chauffeurs, que são sempre as victimas, porque quando numa viagem não "morrem" em dois ou tres — pio!... pio!... — ao chegarem ao ponto, vão "morrer" fatalmente nas mãos do "olheiro" ou quem suas fizer, tambem tem disso...

Mas não é só o chauffeur de carro de praça que está sujeito ao "olheiro".

Tambem os donos e os proprios conductores de automoveis particulares, que deixam os seus carros nos pontos e vão aqui, ali ou acolá.

Caso não concorram com a cota do "olheiro", é certo que na primeira occasião desapparecerá qualquer peça do carro, no minimo um bujão...

Ora, se a policia estabeleceu pontos — a ella sómente cabe a obrigação de policiar.

Se é insufficiente a Inspectoria de Vehiculos e Guarda Civil, peça-se reforço á Policia Militar, que tem seis batalhões que dormem durante a noite e descansam durante o dia...

Com que direito, baseado em que lei pode um "olheiro" se firmar para cobrar uma taxa que é uma verdadeira extorção?

Não acreditamos que o dr. Barros Junior, 1º delegado auxiliar, que é um cultor das letras juridicas e tido como um jurisconsulto de raro valor, tivesse pelo menor dado o seu beneplacito ao funccionamento de verdadeiros intrusos num meio onde penetraram como percevejo em costura, como se diz em linguagem vulgar.

S. s. não iria criar um cargo, quando sabe perfeitamente que para tanto não chega a sua autoridade como simples chefe geral, que é serviço de vehiculos, havendo ainda das suas decisões, recurso para o chefe de policia, que é o superintendente da policia civil, que tem ainda acima de si o ministro da Justiça como superintendente geral da Policia Civil e da Policia Militar. Por sua vez, o ministro da Justiça tem sobre a sua autoridade, o sr. presidente da Republica ou chefe do governo provisorio, que tendo poderes discricionarios, é o unico que pode criar cargos.

E até hoje, ao que se sabe, não consta do "Diario Official" qualquer decreto criando o cargo de "olheiro de automoveis".

Logo, olheiro não existe e seu logar é no xadrez, ao invés de andar pelos pontos a tomar dinheiro.

ELECTRO BALL
R. Visc. Rio Branco, 51
HOJE —:— HOJE
Grande torneio do mais emocionante sport
No Cinema:
PROGRAMMA VARIADO
VARIEDADES! VARIEDADES!
— No —
ELECTRO BALL
R. Visc. Rio Branco, 51

Theatro Republica
Grande Companhia Portugueza de Comedia
ADELINA - AURA ABRANCHES

HOJE, ás 8 3|4, HOJE — A emoção religiosa no theatro — Prazer espiritual incomparavel — Representação da peça em 3 actos de ALFREDO CORTEZ
LOURDES
e da peça em 1 acto e 3 quadros, original de AURA ABRANCHES, "UM MILAGRE DE SANTA THEREZINHA". — SEXTA-FEIRA, 16, 5ª recita de assignatura — A peça em 3 actos, adaptação portugueza da parceria Felix Bermudes e João Bastos — "DOMADORA DE GENROS".

A obra humanitaria de Ford no Norte do Brasil

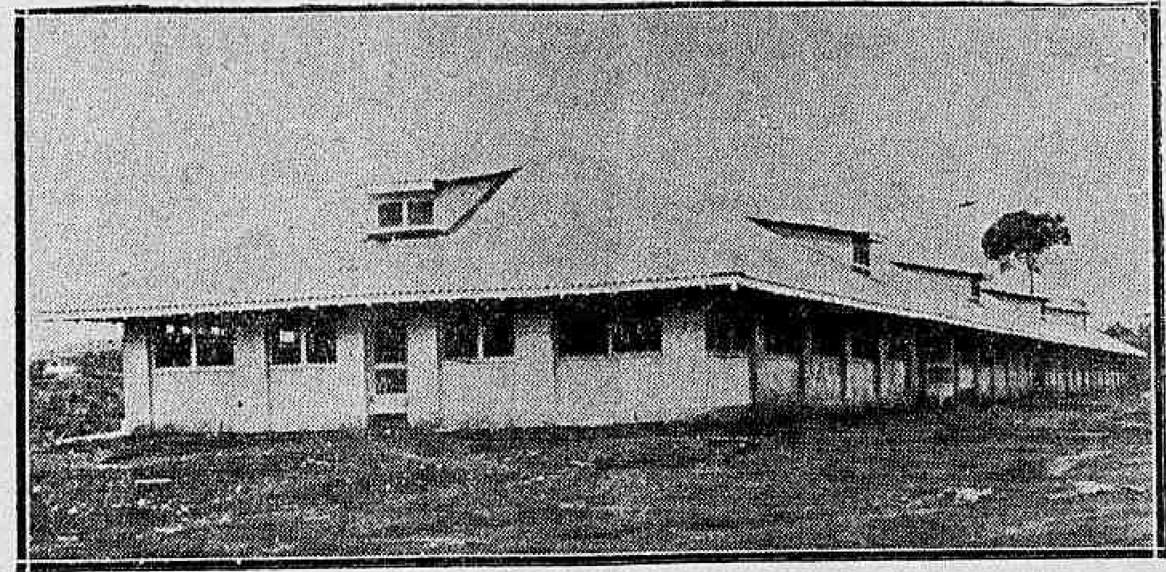

Como complemento á obra gigantesca que está realizando no norte do paiz para o seu renascimento economico, a Companhia Ford que tudo tem feito para alliviar os soffrimentos de milhares de criaturas, fez erguer, sobre uma das mais altas collinas que dominam Boa Vista — a séde da Companhia Ford Industrial do Brasil no Tapajoz — um amplo hospital dotado de todos os requisitos modernos da sciencia.

Desde o principio, providenciou para o emprego dos melhores serviços medicos que, logo foi tornado extensivo a toda a população do Tapajoz, tanto ás pessoas que pertencem á companhia como ás que a ella são alheias. Com toda a paciencia, foram ministradas lições de hygiene e é de esperar que os seus effeitos se façam sentir sobre a geração de aqui a poucos annos.

Dessa obra humanitaria já deu seu testemunho o capitão Magalhães Barata, interventor federal para o Estado do Pará, quando de sua recente visita ás concessões Ford. Expondo as suas observações a s. ex. o sr. Getulio Vargas, presidente do Governo Provisorio, o interventor federal declarou:

"Fui tambem informado de que, além dos limites das concessões, foram fornecidos remedios gratuitos ás populações pobres das margens do Tapajoz, graça á bondade e ao humanitarismo da companhia que representa, actualmente, o maior factor de vida e progresso da região do rio Tapajoz, da sua embocadura para cima.

Se a Empresa Ford desapparecesse do Tapajoz, os seus habitantes se tornariam eguaes a seus irmãos, nas suas necessidades e miserias".

Os individuos que procuram emprego são cuidadosamente examinados e os que são admittidos vaccinam-se desde logo contra a variola e, ao mesmo tempo, são tratados contra a verminose que infesta as regiões do mattagal. Ha, tambem, dentistas para quem precisa dessa especialidade.

Todas as aguadas proximas á cidade se conservam limpas e sem nenhuma herva; brejos e lagôas, a algumas milhas de Boa Vista, são drenados ou tratados com oleo, conforme o caso. Toda a casa tem uma fossa coberta para esgoto e os detrictos são esterilizados diariamente; possue tambem um apparelhamento moderno para o conforto dos habitantes, como para o fornecimento de agua pura e filtrada, pelos melhores processos.

Hoje, Boa Vista gosa de uma hygiene modelar, prosperando sob os cuidados dirigidos em seu beneficio e constitue um tributo vivo aos interesses da Companhia Ford e ao bem estar e ao futuro do norte do Brasil.

SUPREMO TRIBUNAL FEDERAL

RECURSO DE LIQUIDAÇÃO DE SENTENÇA

N. 49 — São Paulo — Recorrente, (ex-officio) o Juiz Federal. Recorrido, João de Abreu Costa. Deram provimento em parte, unanimemente.

AGGRAVOS DE PETIÇÃO

N. 5.328 — S. Paulo (Embargos) — Embargante, Pagano & Cia. Embargada, a Fazenda Nacional. Receberam os embargos. (Por equivoco do funccionario que extraiu a minuta, foi este feito incluido na ordem do dia de hoje, quando deverá constar da pauta de 5ª feira, dia designado para julgamento de embargos).

N. 5.356 — S. Paulo — Aggravantes, Zerrener Bulow & Cia. Limitada. Aggravado, o delegado do Patrimonio Nacional em Santos. Deram provimento em parte, para julgar não perempta a acção, unanimemente.

N. 5.362 — Minas Geraes — Aggravante, a União Federal. — Aggravada, d. Maria Malaco Dominato e outros. Deram provimento em parte, para mandar proceder a novo arbitramento, unanimemente.

N. 5.387 — S. Paulo — Aggravante, Jacintho de aBrros. Aggravada, a Fazenda Nacional. Não passando a preliminar de não se conhecer do aggravo por não ter sido citada a lei offendida, "de meritis", negaram provimento ao aggravo, unanimemente.

N. 5.402 — S. Paulo — Aggravante, João Callado da Silva Gomes. Aggravada, a União Federal. Negaram provimento ao aggravo, unanimemente.

N. 5.405 — D. Federal — Aggravante, João Callado da Silva Gomes. Aggravada, a União Federal. Negaram provimento ao aggravo, unanimemente.

N. 5.416 — Rio de Janeiro — Aggravante, a Sociedade Anonyma Estaleiros Guanabara. Aggravado, o Estado do Rio de Janeiro — Conheceram do aggravo e negaram-lhe provimento, unanimemente.

HABEAS-CORPUS

N. 24.348 — S. Paulo — Recorrente, Caetano Passero. Recorrido, o Tribunal de Justiça. Negaram provimento ao recurso para confirmar a decisão denegatoria, unanimemente. — (Julgado na sessão de hoje em virtude de preferencia requerida pelo advogado do paciente e concedida pelo Tribunal).

CARTAS TESTEMUNHAVEIS

N. 5.393 — D. Federal — Supplicante, dr. Henrique Fialho. Supplicados, d. Carmen Marinho da Costa e outros — Julgaram improcedente a carta testemunhavel, unanimemente.

N. 5.409 — D. Federal — Supplicante, Aristeu Carneiro da Silva. Supplicada, a Justiça. Julgaram improcedente a carta testemunhavel, unanimemente.

RECURSO EXTRAORDINARIO

N. 844 — D. Federal — Recorrente, a Fazenda Municipal. Recorrido, dr. Martinho Garcez. Conheceram do recurso extraordinario, "de meritis", deram-lhe provimento para reformando a decisão recorrida — rejeitar os embargos offerecidos pelo Autor e restaurar a sentença appellada.

Encerrou-se a sessão ás 17 horas e trinta minutos.

Pequenas noticias dos Estados

(Correspondencia especial para o "Diario Carioca")

PARA'

Toda a capital do Estado participa do intenso jubilo com a festividade tradicional da procissão do cirio de N. S. de Nazareth.

— Falleceu, em Belém, o sr. Antonio Andrade, antigo desportista paraense.

PERNAMBUCO

Realizou-se em Recife, com grande brilhantismo, a "Festa da Esmeralda", destinada a angariar recursos para a Casa do Estudante Pobre.

— O interventor Lima Cavalcanti tornou sem effeito a nomeação do sr. Domicio Rangel para o cargo de prefeito do municipio de S. Bento, sendo nomeado, para substituil-o, o sr. Cesar Barros Barreto.

— Por iniciativa do Departamento de Saude Publica, foi fundada, na capital do Estado, a Liga Contra a Mortalidade Infantil

ALAGOAS

A Congregação do Lyceu Alagoano indicou o nome do conego Antonio Valente para o cargo de director do referido estabelecimento.

— Em nota official, o governo declara que a reforma da Secretaria Geral do Estado não implica em reducções assustadoras e sim integrar o funccionalismo em suas verdadeiras attribuições.

BAHIA

O interventor Juracy Magalhães reuniu, no Palacio da Acclamação, todos os secretarios do Estado, com os quaes conferenciou longamente sobre assumptos de interesse administrativo.

— Falleceu, em São Salvador, o capitalista Bernardino Bahia

S. PAULO

Deve seguir, durante esta semana, para o Rio, uma commissão de commerciantes filiados á Camara de Commercio Importador, que vae solicitar do governo da União, diversas medidas sobre as tarifas alfandegarias.

— Sabe-se que o general Miguel Costa vae solicitar tres mezes de licença do cargo de commandante da Força Publica, que continuará sob o commando do tenente-coronel Juvenal de Campos.

— Para o logar de gerente do Banco do Brasil da Capital, foi convidado o sr. Pilar do Amaral, que exerceu o cargo de gerente da filial desse mesmo banco em Campinas.

— O dr. Laudo de Camargo, interventor federal, inaugurou a Escola de Natação e Remo da Força Publica, situada num dos bellos recantos do rio Tieté, em Sant'Anna.

— Com o regresso do dr. Abrahão Ribeiro, da capital da Republica, será desmembrada a pasta da Segurança Publica e Justiça. O dr. Ribeiro continuará na pasta da Justiça, passando o major Cordeiro de Faria, da chefatura da Policia, que será extincta, para a secretaria da Segurança Publica.

— A Escola de Pharmacia e Odontologia desta capital, commemora, hoje, com uma sessão solenne, o trigessimo terceiro anniversario da sua fundação.

Desastre na cancella da rua da America

O AUTO CAMINHÃO FOI COLHIDO PELA LOCOMOTIVA

Um desastre de consequencias lamentaveis occorreu, hontem, á tarde, na cancella da rua da America, do qual resultou sair gravemente ferido um menor.

Com um carregamento de tijolos destinado ás obras da rua Rodrigo Silva, passava por aquelle local o caminhão n. 4.938, dirigido pelo motorista Henrique Borges, portuguez, empregado da firma Heitor Ribeiro & C., estabelecida á rua Santo Christo n. 144. Para não perder tempo, o chauffeur tomou o caminho da rua da America. Chegando á cancella, notou que o signal estava aberto e, como medida de prudencia, entrou de vagar.

Ao chegar o caminhão no meio do leito, o motorista notou que, á sua esquerda, se approximava o lastro, puxado pela locomotiva 155, procedente da estação Maritima. Procurando desenvolver grande velocidade, mesmo assim, o caminhão não conseguiu vencer a pequena distancia. Foi colhido pela locomotiva. O chauffeur conservou-se no volante até o momento do desastre, saindo depois a correr pelo leito da estrada, á frente da machina. Infeliz, porém, foi elle colhido pela locomotiva, pouco depois da guarita do bandeira, e arremessado a distancia, nada soffrendo, entretanto.

O ajudante de chauffeur, seu patricio José Fernandes, residente á rua Cardoso Marinho n. 14, saltando do vehiculo, antes do choque, feriu-se ligeiramente.

Na boléa do caminhão, viajava, tambem, o menor Alberto Marques Valente, de 16 annos de edade, empregado de um botequim da rua Santo Christo n. 149, da firma Abel Ramos Filho e residente com José Fernandes á rua Cardoso Marinho

Hontem, era dia de folga de Alberto. Aproveitando a opportunidade, o menor sahiu a passear no caminhão. Viajava entre o chauffeur e o ajudante. Não tendo tempo de saltar com o companheiro, foi colhido pela locomotiva, recebendo fractura da coxa direita, esmagamento da mão do mesmo lado, escoriações e contusões generalizadas. Soccorrido pela Assistencia Municipal, o menor, em estado grave, foi internado no Hospital de Prompto Soccorro.

As autoridades policiaes do 8º districto estão diligenciando afim de determinar a responsabilidade dos culpados.

REGINALD DENNY
WALLACE BEERY
COM GRACE MOORE
A maior soprano da America
— EM —
"A Dama Virtuosa"

Segunda-feira
Palacio - Theatro
(Cia. Brasil Cinematographica)

DESHONRADA
MARLENE DIETRICH
VICTOR MACLAGLEN
SEGUNDA FEIRA NO PARISIENSE

Theatro RECREIO
Emp. A. NEVES & CIA. —:— TELEPHONE 2-8164
HOJE — A's 8 1|2 e 10 1|2 — HOJE
O maior successo de todos os tempos!
A interessantissima revista de costumes, critica e fantasia, de MIGUEL SANTOS e LUIZ IGLEZIAS
Miss Esther Lina
SOBERBA E SIGNIFICATIVA APOTHEOSE AO
CHRISTO REDEMPTOR
Notaveis criações de MESQUITINHA, HORTENCIA SANTOS, JOÃO MARTINS, Gui Martinelli, Malena de Toledo, Affonso Stuart, Oscar Soares e de Toda a grande companhia.
— Espectaculo puramente familiar —
PREÇOS: — Camarotes e frizas (5 log.), 21$000 — Poltrona, 5$200 — Galeria, 2$700 — Geral, 1$600.
TODAS AS NOITES:
"MISS ESTHER LINA"

Campanha contra o jogo

Foi preso, hontem, em flagrante, pelo delegado Brandão Filho, do 12º districto, na rua do Lavradio, o bicheiro Oscar Alberto Braz, que, conduzido á delegacia, ahi desacatou o proprio delegado. Em poder do contraventor foram encontradas 5 listas e a quantia de 38$700 em dinheiro. Oscar foi autuado e recolhido ao xadrez.

— A policia do 16º districto prendeu, hontem, em flagrante, á porta do café e bar Iodolino, sito á rua Souza Franco n. 78, de Carlos J. Terra, o bicheiro Oscar Marques, em cujo poder foram apprehendidas varias listas e dinheiro. Um companheiro do contraventor, que tambem se encontrava no referido café, não foi incommodado, muito embora fosse visto pelos commissarios Waldemar Claudino e Mario Moreira, que não o quizeram prender.

E. F. C. DO BRASIL

Renda industrial arrecadada pelas estações da Estrada de Ferro Central do Brasil e recolhidas á thesouraria, em 13 de outubro de 1931 — 1.486:964$600.

Idem, em 13 de outubro de 1930 — 379:144$100.

Differença para mais, em 13 de outubro de 1931 — 1.107:820$500.

Renda industrial arrecadada pela Estrada de Ferro Rio d'Ouro e recolhida á thesouraria da Central, em 13 de outubro de 1931 — 8:650$000.

Em egual data de 1930, ainda não estava incorporada á Central.

Uma boa medida do ministro da Viação

O ministro José Americo recommendou ao director dos Telegraphos que aproveitasse de preferencia nos serviços de radio daquella repartição os radio-telegraphistas dispensados das empresas particulares, em virtude da ordem geral de fechamento dessas empresas.

A Cidade

TEM MAIS UM ATTRACTIVO FORMIDAVEL

Já se disse abundantemente da significação espiritual que possue a gigantesca estatua de Christo, erigida no cume do Corcovado. Já se discorreu assás a respeito da influencia que, de certo, vae esse formoso symbolo de idealismo e de fé exercer na educação moral e mesmo na educação civica das gerações novas.

Trata-se, porém, de thema que a infinitas variações se presta, e somente a pouco e pouco estas serão feitas.

Considerem-se, por exemplo, as vantagens que, do ponto de vista essencialmente urbanistico, essencialmente turistico, esse monumento garantirá á Cidade do Rio de Janeiro!

Elle está realmente destinado a ser, daqui para deante, uma das maiores attracções desta capital para todas as categorias de forasteiros, de visitantes.

Sim, para todas, sejam quaes forem as caracteristicas de sua sensibilidade e os pendores de seu espirito.

Si, com effeito, ás pessoas de mentalidade christã ou apenas espiritualistica, essa obra impressionará pelo que tem de religioso e de mystico, a outras suggestionará ou pelo seu valor estrictamente artistico, ou pela importancia technica dos trabalhos a que obrigou quem lhe esboçára o audacioso plano.

Constitue, pois, a todos os respeitos, uma grande curiosidade — a maior do Rio, a partir de agora.

Era, em rigor, somente a nossa natureza — "naturaleza", aliás, na bocca da maioria dos turistas — que despertava interesse em quantos por aqui passavam. O proprio Corcovado, para onde elles affluiam, aos bandos, representava simples elemento do maravilhoso, deslumbrante scenario, ante o qual ficavam estarrecidos de assombro, ou possessos de exaltação pantheistica.

Fascinação diversa é a que a colossal effigie do Nazareno produzirá, surgindo ao alto da montanha, como si acabasse de galgal-a com o intuito de abençoar melhor todos os homens que se movimentam, mourejam e soffrem na planicie.

Duplo encanto — da allegoria divina e da arte humana.

E scepticos, atheus haverá — estou certo —, cujo arrebatamento em face daquella surpreendente realização da esthetica e da sciencia, em nada será inferior ao dos mais fervorosos christãos, para quem a bella estatua concretiza toda a doce religião predilecta.

FLUMINAL

"Collegas de bordo" é o primeiro film de Robert Montgomery como "estrella" da Metro-Goldwyn-Mayer

Robert Montgomery, o "az" de "Collegas de Bordo"

Vamos conhecer o primeiro film de Robert Montgomery como "astro". Seu titulo em inglez é "Shipmates". Em portuguez, "Collegas de bordo". Robert Montgomery, ninguem o ignora, tem trabalhado em enorme numero de films da Metro, e nisso se via o interesse da Metro em tornal-o "astro". Ha poucos mezes Robert "estrellou" o primeiro film. E' esse que o Palacio Theatro nos dará no dia 26. Um trabalho primoroso num enredo alegre e emocionantissimo a um tempo. As restantes figuras são Dorothy Jordan, Ernest Torrence e o sempre interessante Ukelele Ike, ou melhor, Cliff Edwards.

Trader Horn a formidavel super da Metro Goldwym, amanhã, no cinema Grajahú

O elegante e aristocratico cinema Grajahu', exhibirá de amanhã quinta-feira á domingo, a maior producção de 1931 da Metro Goldwym Mayer, intitulado Trader Horn.

O que é esse grandioso film, que custou uma fortuna enorme e 3 annos de trabalhos ingentes na Africa, já o publico carioca sabe atravez sua grande divulgação.

Entretanto, não representa pouco esforço da parte da Empreza daquelle confortavel cinema, a exhibição desse grandioso film; aliás, convem notar que o selecto publico que o frequenta bem reconhece a boa vontade dos dirigentes em bem servil-os sempre com os melhores films, dando ao cinema Grajahu' absoluta preferencia.

Secção Cinematographica

"Jovens peccadoras"

Um momento de "Jovens Peccadoras"

Louca, vertiginosa a mocidade de nossos dias, não tem muitas vezes tempo para dormir. Feita de elasticidade, ella entrega-se de corpo e alma aos mais desenfreados prazeres do seculo. Ora é na vertigem da velocidade dum barco motor, ora num rapido passeio de auto e não raro fica-se noivo em Palm Beach, casa-se em Nova York e vae divorciar-se em Paris! Assim fizeram Dorothy Jordan e Hardie Albright. Para elles a vida era cock-teils, dansas e durante oito dias seguidos duravam as suas farras. James Kirkwood, vendo que seu filho Hardie não se emendava, a ponto de atirar duzias de ovos nos transeuntes num requinte orgiaco, resolveu contratar Thomas Meighan para reformal-o. Teria conseguido Meighan endireitar em horas ou mezes, um rapaz que estragara-se em vinte annos? E' o que vamos ver em "Jovens Peccadoras", a modernissima e luxuosa producção Fox Movietone do Cinema Odeon, a partir de segunda-feira proxima.

A reprise do maior triumpho de Barrymore: "Svengali"

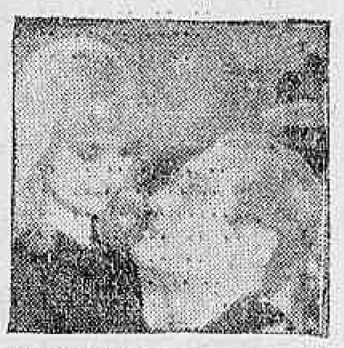

Bramwell Fletcher e Marian Marsh, que reapparecem em "Svengali", com Barrymore, segunda-feira, no Gloria

O drama poderoso, cheio de coisas allucinantes, que nos estarreceu e nos fez vibrar de emoção, "Svengali", o mais ruidoso triumpho de Barrymore e tambem o film de apresentação de Marian Marsh, a mais pura belleza que o cinema já produziu, estará novamente em exhibição na proxima segunda-feira, no elegante Gloria da Cia. Brasil Cinematographica... A cidade inteira, certamente vae rever o soberbo espectaculo, cuja technica subjuga e faz meditar... As "fans" que ainda não esqueceram o maestro diabolico e que ainda soffrem, um pouco, o poder daquelles olhos terriveis, não deixarão de ver "Svengali"... de apreciar a arte magistral de Barrymore e a belleza angelica de Marian Marsh, a mulher-criança que provou ser uma grande tragica...

Um dos premios do novo sorteio do DIARIO CARIOCA é uma excellente "Refrigeradora" da General Electric. Verifique as condições do nosso grande certamen.

Com "Beija-me outra vez"

Para breve, muito breve mesmo, a Warner First promette mais uma encantadora opereta, um film de "tontear"... Trata-se de uma comedia finissima, inteiramente musicada, cantada... e colorida. Espectaculo luxuoso, "Beija-me outra vez" está destinado a deslumbrar a cidade inteira, não somente por suas figuras prestigiosas (Walter Pidgeon, Bernice Claire, Edward Everett Horton, June Collyer, etc.), como pela legião de pequenas bonitas, que dansam e cantam, pela musica deliciosa que nos emocionará profundamente e tambem pela belleza e nitidez de seu colorido, perfeito e bellissimo.

Bernice Claire, em "Beija-me outra vez!"

William Powell, o gentleman perfeito

O proximo film do Capitolio, que a Paramount agora começa a annunciar, é "A' Sombra da Lei" um movimentado drama de ambiente moderno e um film em que, a despeito de todo o entrecho amoroso, se entrechocam homens contra homens, numa luta titanica e formidavel.

O interprete central do film é William Powell, aquelle magnifico "gentleman" do cinema, aquelle magistral artista que tantas vezes tem electrisado o nosso publico e que agora, com o seu novo film, alcançará sem duvida o maior exito da sua carreira artistica.

A voz de Grace Moore, aquella voz maravilhosa... Ella é metade da fascinação de "A dama virtuosa"

Grace Moore, em "A Dama Virtuosa"

A voz de Grace Moore... A voz privilegiada que tem arrebatado multidões na sala dourada e branca do Metropolitan Opera House, a voz fascinante que empolgou, ao lado da de Lawrence Tibbett em "Lua Nova", aquelle successo da Metro-Goldwyn-Mayer.

Essa voz, essa voz que pertence a uma mulher sympathicissima e artista de rara sensibilidade que a Metro-Goldwyn-Mayer roubou ao elenco do maior theatro de opera da America, — é metade da fascinação de "A dama virtuosa" (A Lady's Morals), esse romance delicadissimo, posto em deliciosa, fascinante moldura, que a Metro-Goldwyn-Mayer nos offerecerá, segunda-feira, no Palacio Theatro, para succeder a "Maridos conformados" — o film que já está dando que falar, o film que tem fascinado todo o immenso publico que tem ido ao Palacio desde segunda-feira.

Ao lado de Grace Moore, veremos em "A dama virtuosa", tres figuras de valor: Wallace Beery, Reginald Denny e Karl Dane.

Parece mentira, mas é preciso ver e ouvir "Sevilha de meus amores" para se conhecer o verdadeiro Ramon Novarro!

Ramon Novarro em "Sevilha de meus amores"

Parece mentira: é preciso ver, é preciso sentir, é preciso ouvir "Sevilha de meus amores" — para se conhecer o verdadeiro Ramon Novarro! Parece mentira que assim seja, porque são innumeros os films de Ramon Novarro que já vimos e admiramos e em todos pensamos ter o querido mexicano na exteriorização de sua verdadeira personalidade. Em "Sevilha de meus amores", entretanto, é que está o verdadeiro Ramon: vibrante, amoroso, risonho e mystico — exteriorizando os mais desencontrados sentimentos, mas em todos elles, elle mesmo, Ramon Novarro, o artista que tomou conta do coração de todo o mundo... A estréa de "Sevilha de meus amores", no Palacio Theatro, não será, apenas, mais um dos successos da Metro, este anno. Será, tambem, o maior triumpho conseguido pelo queridissimo "astro".

"Dreyfus"

Dentro em pouco o nosso publico verá "Dreyfus", um film que fez e está fazendo ainda um successo enorme em toda a parte. Por isso mesmo a Companhia Brasil Cinematographica, que adquiriu esse trabalho, tem sido indagada sobre a data de sua exhibição, e por nosso intermedio pede para avisar a todos que a primeira apresentação dessa grande obra cinematographica, com Fritz Kortner, será dentro de tempo relativamente breve.

"Papae Pernilongo"

Uma scena de "Papae Pernilongo"

Vivendo uma lenda que ao mesmo tempo encerra uma lição da vida, Janet Gaynor revive aos nossos olhos uma pagina delicada de quanto humano e sentimental é o seu tão ambicionado papel. Historia duma linda criança orphã dos carinhos maternaes que um dia se virá guiada aos galanteios dum novo mundo para ella. Fóra a mão bemfazeja dum homem bom e philantropico que ella não sabia quem era. Mais tarde, com a convivencia criou-se uma amizade que não tardou transformar em amor.

Então a pobre menina percebeu que o homem dos seus infantis e roseos sonhos não era o "papae pernilongo" que pensara... Janet Gaynor interpretanto Judy Abbott, a orphãsinha, contribue com o seu maior e melhor desempenho e Warner Baxter no "papae pernilongo" tem os laureis do triumpho nesta mimosa producção dirigida pelo famoso Alfred Santell, verdadeiro especialista em films deste quilate. Aguardem com impaciencia esta maravilhosa pellicula, que o Cinema Odeon vos promette para breves dias, uma genuina e deliciosa maravilha da Fox Movietone.

"Princeza enamorada"

Charles Farrell e Mauren O'Sullivan, em "Princeza Enamorada"

Uma princeza de sangue azul legitimo apaixonada por um joven e simples norte-americano! Um verdadeiro escandalo na côrte real de Daritzia. Movem-se legiões de aristocratas para impedirem tal amor. Para elles só tendo azul nas veias é que vale. Maureen O'Sullivan, a meiga princezinha amou perdidamente um engenheiro yankee, personificado neste conto de fadas por Charles Farrell. Que fizeram elles para realizarem o seu ideal? Mysterio... Nem mesmo a sagacidade dos palacianos conseguira descobrir. Ahi é que está o sensacional desfecho desta pellicula da Fox Movietone, que Alexander Korda, o subtil movimentador deste poema de amor, realizou com uma arte muito sua, que o Pathé Palacio vae apresentar ao seu publico na proxima segunda-feira.

Quer possuir uma apolice-renda de seguro de vida d'"A Equitativa"? O DIARIO CARIOCA vae distribuir uma entre os valiosos premios do seu sorteio, que ascendem a um total de cincoenta contos.

Charles Rogers, o galã adoravel, vem ahi

A Paramount vae dar-nos um novo film de Charles Rogers, o mais moço e o mais risonho dos seus galãs, o galã que quasi copia o sorriso de Maurice Chevalier. Esse film chama-se "A Ilha da Felicidade", e é uma deliciosa criação moderna em que o amor e a aventura se casam magnificamente, deliciosamente, num ambiente que varia e se faz sempre mais encantador.

Charles Rogers, o galã de "A Ilha da Felicidade", que o Imperio vae exhibir

Ao lado de Rogers, que no film incarna a figura garbosa de um moço guarda-marinha, apparece um punhado de garotas bonitas, e, entre ellas, Helen Kane e Margaret Breen.

(Continúa na 3ª pagina).

LOTERIA DE SANTA TEREZINHA

11.958 premiado com ... 15:000$000
3.806 premiado com ... 1:000$000
10.700 premiado com ... 500$000

Da extracção de hoje, em Fortaleza

COUBERAM AO RIO

Proxima extracção, 6.ª-feira, 16 de outubro

—:— 15:000$000 —:—

Bilhete inteiro ... 5$000

THEATRO

PRIMEIRAS

"LOURDES" E "MILAGRES DE SANTA THEREZINHA", NO REPUBLICA

Associando-se ás commemorações da inauguração do Christo Redemptor, no Corcovado, a Companhia Aura Abranches representou, no Republica, a linda peça de Alfredo Côrtes, que reproduz um caso real na vida desse autor portuguez.

A peça teve como interpretes principaes Adelina e Aura Abranches, Rafael Marques, Leonor d'Eça e Irene Velez, interessante actriz que só agora estréou na temporada de comedias do Republica.

Aura, mais uma vez, nos mostrou as suas invulgares qualidades de comediante, cujo nome, como o de sua gloriosa mãe, é um orgulho do paiz irmão.

Completou o espectaculo a peça "Milagres de Therezinha", da autoria de Aura, que serviu para a apresentação de seu filho Fernando, num papel a que elle deu muito relevo, mostrando ser um futuro artista.

Nessa peça, achamos Leonor d'Eça muito fóra do papel, dando-lhe uma interpretação falsa.

Chorou muito sem necessidade. No mais foi um espectaculo encantador, dando uma nota sentimental ás festas religiosas, em homenagem a Christo Redemptor.

JOSE' LYRA.

Vae estréar segunda-feira no Eldorado a mais perfeita companhia de fantoches do mundo

O Eldorado annuncia para segunda-feira, 19 do corrente, a estréa da mais perfeita e completa companhia de fantoches que já appareceu no mundo. E' a famosa Companhia do Cav. E. Salici que attrae a Milano, onde trabalha no theatro dei Piccoli, forasteiros de toda a Europa.

São bonecos de absoluta perfeição mecanica, que executam admiravelmente todos os movimentos humanos, — falam, cantam, andam, dansam, fumam como se fossem artistas de verdade. E representam magistralmente varias peças, cada qual mais interessante.

Parece incrivel que um radio tão pequeno reproduza a musica com tal perfeição.

O RADIOLETTE RCA VICTOR

O Radiolette RCA Victor é equipado com 4 radiotrons, inclusive o sensacional "Pentodoz" e um alto falante dynamico pequeno de grande potencia. Possue todas as caracteristicas de um radio de preço elevado, por um preço reduzidissimo!
CUSTA APENAS 1:400$
Vendas em 10 prestações, ou no Christoph Club com sorteios.
Venha ouvil-o quanto antes!

A' venda nas boas casas do ramo, ou na Casa Christoph, Ouvidor, 98, A Melodia, Gonçalves Dias, 10, Casa Arthur Napoleão, Av. Rio Branco, 122, no Rio, e Casa Christoph, S. Bento, 35, Casa Beethoven, Direita, 25, em São Paulo.

Distribuidores geraes:

Paul J. Christoph Company

RIO — S. PAULO

RCA

Uma nova interprete do samba

Dina Marques

"Teu corpo é meu"... Um lindo samba.

Musica e letra com a côr local, ou seja, um samba que se ouve com agrado, porque elle encarna a sensibilidade rustica dos morros e dos cortiços.

Dina Marques é a interprete desse samba.

Muito moça ainda, é uma das figuras mais interessantes da Companhia Zulu', que estreou ha dias no Rialto.

Dina Marques tem feito um grande successo.

Grande e justo, porque ella, com a sua brasilidade, é, sem duvida, quando canta e quando dansa, uma figura promissora no nosso theatro de revistas.

A nova temporada do Casino

Já está fixada para o proximo dia 20 do corrente, a data da estréa do Theatro da Gente Alegre, á frente do qual se encontra a figura inconfundivel de Carmen de Azevedo, como directora e orientadora da temporada.

Dado o prestigio da querida "estrella" do nosso theatro de comedia, facil acreditar-se, portanto, no successo que alcançará a nova temporada do Casino, a ser inaugurada com o conhecido "vaudeville" "Pilulas de Hercules", traducção do saudoso Arthur Azevedo.

Em seguida apresentará a companhia uma peça de Mario Nunes, "Na pelle do lobo", de entrecho e situações hilariantes e que marcará um dos grandes exitos do repertorio.

O elenco da companhia está assim definitivamente organizado: Carmen Azevedo, Edith Falcão, Lucilia Jercolis, Estefania Louro, Esperança de Barros, Carlos Machado, Carlos Torres, Ferreira Maia, Ramos Junior, Modesto de Souza, Samuel Rosalvo e Arnaldo Coutinho; director-ensaiador, Chaves Florence; ponto, Victor Silva, e contra-regra, Russo.

A nova peça do Trianon

O Trianon representa, hoje, "Sem Coração" pela ultima vez. Na segunda sessão de hoje, a empresa J. R. Staffa prestará uma homenagem a Henrique Pongetti, pelo successo da sua comedia. Além de "Sem coração", haverá um acto variado, no qual tomarão parte: Aurora Aboim, Céo da Camara, Sylvio Vieira, Alvaro Moreira, Olegario Marianno, Luiz Peixoto, Adelina e Aura Abranches, etc.

Amanhã, a comedia de Alice Ogando, "Voltou o meu amor". Reina o maior interesse em torno dessa "premiére". O valor da autora, que é uma poetisa de relevo no seu paiz e uma das mais queridas actrizes da companhia Adelina-Aura Abranches, justifica esse interesse. Tomam parte no desempenho: Aurora Aboim, Céo da Camara, Cordelia Ferreira, Mathilde Costa (estréa), Herminia Reis, Anita Spat, Carlos D'vinelli, Olavo de Barros, Placido, Antonio Ramos, Arouca, Djalma Sarmento.

(Continua na 7ª pagina)

Loteria de Minas

Depois de amanhã

"PLANO NOVO"

100:000$000

POR ... 30$000

SOMENTE 12.000 BILHETES
Extracção:
4 HORAS DA TARDE

VIDA MUNDANA

ANNIVERSARIOS

Fazem annos hoje:

As senhoras — Lindaura Moreira, esposa do sr. Hypolito R. Moreira, commerciante nesta praça; Arminda Rodrigues, esposa do sr. Manoel José Rodrigues, negociante e Maria Castorina Silva, esposa do dr. Tancredo Pereira de Mello, pharmaceutico-chimico.

As senhorinhas — Maria do Carmo Machado, filha do sr. Osorio Pinto Machado; Luiza Vianna, filha do dr. Mario Augusto Vianna, e Zezé de Castro, filha do dr. Octavio J. de Castro.

Os senhores — João Guilherme Sobral, funccionario publico; Vicente de Almeida Gomes, commerciante; Aurelio Baptista Freire, negociante, e Lucio de Lima e Silva, cirurgião dentista.

NASCIMENTOS

Acha-se em festas o lar do sr. Mario Rocha, nosso presado companheiro de trabalho, e de sua esposa d. Marina Rocha, com o nascimento de uma galante menina.

ALMOÇOS

No proximo domingo, realiza-se ás 13 horas, o almoço a ser offerecido ao dr. Serpa Lopes, no Salão do Inverno do restaurante Pão do Assucar, pelos seus amigos e grande numero de admiradores, em regosijo pela sua nomeação a juiz da 1ª Pretoria Criminal.

A esta significativa homenagem já adheriram grande numero de pessoas, destacando-se dentre ellas as seguintes: desembargador Alfredo Russel, drs. Castro Araujo, Agostinho Cesar Brêtas, Hugo Pinheiro Guimarães, Augusto Saboia Lima, Fructuoso de Araujo Bulcão, Luiz José Duarte, Waldemar Cotrim Zamith, Fernando de Lyra Tavares, José Tavares, José Antonio de Carvalho e Mello e outros.

A MAIOR NOVIDADE

Papel Sabão

Dentro de poucos dias será entregue ao publico brasileiro a maior novidade commercial deste seculo: Papel-Sabão, em elegantes carteirinhas para bolso — ao preço de mil réis cada uma.
Aceitam-se desde já, propostas para revendedores.
Rua Rodrigo Silva, 11, 2º and., s. 4.

HOMENAGENS

AO POETA ABILIO MILANO — Será prestada uma expressiva homenagem, pelos seus amigos e admiradores, que consistirá num almoço a realizar-se no salão nobre do restaurante Pão de Assucar pela alegria que causou em nossas rodas intellectuaes, a sua eleição para a Academia Carioca de Letras.

A essa prova de apreço, já adheriram os seguintes intellectuaes Candido Portinari, Luiz Carlos, Olegario Marianno, Adelmar Tavares, Phocion Serpa, Victor de Sá, Maria Sabina, R. M. Costa Lima, Modesto de Abreu, Mario do Amaral, João Castello Branco, Nicolas, Neson de Azevedo Marques e outros.

FESTA DE ARTE

A festa de arte do Tijuca Tennis Club será realizada no proximo sabbado, 17, e a reunião dansante que se devia realizar neste dia para o dia 24 do corrente, ficaram transferidas, em virtude do adiamento da competição de basket-ball.

VIAJANTES

DR. FAUSTINO NASCIMENTO — De Fortleza, onde reside, chegou, hontem, a esta capital, acompanhado de sua exma. familia, o brilhante escriptor e advogado dr. Faustino Nascimento, uma das mais vigorosas expressões do Ceará Mental.

O estimado itinerante, que foi um dos elementos decisivos na victoria da revolução, no Ceará pretende demorar-se aqui uns dois mezes.

Indo a Therezopolis
PROCURE O
VARZEA PALACE
:—: HOTEL :—:

ROSALINA
para coqueluche

FOTOESMALTES PARA SEPULTURAS
VALENTIM. TEL. 2-4129

ANTARCTICA
GUARANA' E CERVEJA
TELEPHONE 2-5181

Notas Sportivas

O club da força de vontade

Quando, impressionados por dois ou tres insuccessos ruidosos do primeiro quadro de football do Flamengo, no inicio do actual campeonato da cidade, os maus observadores começaram a temer pela sorte do grande club, que já anteviam nas portas de tremenda crise, fomos dos que saltam a publico para mostrar que o valoroso rubro-negro, longe do estado de desanimo, que se afigurava aos que viam menos, continuava a ser o centro sportivo desta capital, onde não se conhecia desfallecimentos.

Ennumeravamos, então, os triumphos do sympathico gremio, em todos os sports, aquaticos e terrestres, collocando-o em situação verdadeiramente admiravel, no scenario sportivo nacional.

Não nos movia, então, o optimismo, senão o producto de um conhecimento mais exacto das forças e das possibilidades dos rubro-negros, a gente da força de vontade.

Os factos não nos desmentiram.

Nesse domingo passado, pelo contrario, como que se determinaram a demonstrar exuberantemente a potencialidade do grande club, cujas sympathias mais se radicam no coração do povo carioca.

Foi com o mais intenso jubilo que se receberam suas victorias em terra e mar.

Nas regatas, arrebatando o pugillo de seus bravos remadores aos valorosos defensores da Cruz de Malta, a hegemonia nautica do anno corrente.

Em terra, vencendo o poderoso team do Bangu', lá em cima, em seu proprio campo, coisa que ainda não se havia verificado este anno.

Até mesmo o primeiro team do Flamengo se encontra refeito dos insuccessos do inicio e é temivel concurrente até o final do mais popular dos certames sportivos cariocas.

A situação, portanto, do grande club, é de plena pujança.

Seu extraordinario desenvolvimento, prestando relevantes serviços á juventude carioca, o que quer dizer, á cidade, torna-o merecedor da attenção das autoridades do Districto Federal, junto ás quaes tem, presentemente, pretensões justissimas.

Basket-ball

A TRANSFERENCIA DO CAMPEONATO INTERNO DO GREMIO 11 DE JUNHO

O mau tempo no domingo ultimo, impediu que o Gremio 11 de Junho, antiga e elegante aggremiação recreativa com séde á rua 24 de Maio n. 208, na estação do Riachuelo, realizasse, conforme estava marcado, em sua confortavel praça de sports, o campeonato interno de bola ao cesto, ficando essa peleja transferida para o proximo domingo, dia 18 do corrente, ás 19 horas.

Os teams até agora organizados e que receberam os nomes dos directores e de outras pessoas de destaque, que frequentam o Gremio 11 de Junho, estão assim constituidos:

Team "General dr. Augusto Feliciano Pereira Pinto" — Madrinha, senhorinha Sylvia Pires; capitão, Pequeno; jogadores: — Nilton, Cabrera, Coelho, Aldo e Newton.

Team "Capitão Octavio Guimarães" — Madrinha: senhorinha Juracy de Mello e Souza Guimarães; capitão, Eduardo; jogadores: França, Geraldo, Carlos, Renato, Sylvio Pires.

Team "Sylvio Vianna" — Madrinha, senhorinha Carlota Lins de Vasconcellos; capitão Russo; jogadores: Odair, Duque, Fernando, Carvalhaes, Hellins.

Team "João Praxeres Marques Aleixo" — Madrinha, Cecy Lins de Vasconcellos; capitão, Militino; jogadores: Walter, Silvano, Fortes, Paulo, Saboia.

Team "Dr. João da Fonseca Lima" — Madrinha, sra. Evelina da Fonseca Lima; capitão, Alvinho; jogadores: Nelson, Marcos, Eurico, Ayrton e Durval.

Team "Capitão Renato P. C. Pereira" — Madrinha, senhorinha Gioconda Reis; capitão, Pedrinho; jogadores: Iberê, Chagas, Quintanilha, Bento e J. Cardie.

Os demais teams, que deverão tomar parte no campeonato, estão sendo organizados e dentro de poucos dias o respectivo director de sports, sr. José Cruz, dará ampla publicidade dos nomes.

As partidas da 2ª divisão para domingo

MODESTO X ENGENHO DE DENTRO — No campo da rua Goyaz, na estação de Cascadura.

OLARIA X ARGENTINO — No campo da estação de Olaria.

MACKENZIE X CENTRAL — No campo do primeiro, á rua Licinio Cardoso, no Meyer.

BANDEIRANTES X CONFIANCA — No campo da estrada da Freguezia.

EVEREST X ANCHIETA — No campo do Caminho dos Pilares.

RIVER X BRASIL — No campo da rua João Pinheiro, á estação da Piedade.

[illegible]AVILIS X CORDOVIL — No campo do primeiro.

[illegible]RICA SUBURBANO X MUNICIPAL — No campo da rua [illegible]enho de Dentro.

Um sério rival do foot-ball !

NO PROXIMO DOMINGO OS CARIOCAS ASSISTIRÃO PELA PRIMEIRA VEZ A UMA PARTIDA DE HAND-BALL

Uma bella tarde sportiva em beneficio da Casa Maternal Mello Mattos

No dimingo, 18 do corrente, será levada a effeito no campo do Club de Regatas Vasco da Gama uma exhibição de Hand-ball.

Trata-se de um sport quasi desconhecido no Brasil, mas que na Europa possue innumeros adeptos a ponto de superar mesmo o football.

Os encontros de Hand-ball no velho continente costumam attrair aos stadiuns grandes multidões, não raro de 20 a 30.000 pessoas.

Aliás a admiração dos europeus é perfeitamente justificavel, pois o Hand-ball é um sport sob todos os pontos de vista interessante e produtivo.

Num match desse sport se reproduzem lances tão ou mais emocionantes do que no football, sport com o qual, aliás, muito se parece. Os campos são identicos, marcações semelhantes e joga-se com egual numero de jogadores.

A differença principal é de que o Hand-ball é jogado com as mãos em vez de ser com os pés, como o association.

Ha ainda varias regras que difficultam o jogo tornando-o por isso mais interessante. Taes regras serão dadas a conhecer em breve aos nossos leitores, aos quaes recommendamos desde já a sua ida ao campo do Club de Regatas Vasco da Gama, domingo proximo, na certeza de que, assistindo á partida de hand-ball, passarão uma tarde cheia de emoção, tanto mais pelo facto de que a partida de hand-ball será precedida de bellas demonstrações de gymnastica em que apparelhos de barra paralleia e pulos de mesas pelos habeis amadores pertencentes ao Deutscher Turn und Sportverein.

Após o match de hand-ball haverá ainda provas cyclistas, etc.

A festa finalizará com um pulo duplo de paraquédas de avião, da altura de 600 metros, feito pelo conhecido Gennaro Maddaluno.

O producto das entradas será revertido em beneficio da Casa Maternal Mattos Mattos.

Botafogo x Bangú

Um dos grandes jogos de domingo

Com o proseguimento do campeonato, augmenta o interesse geral pelas perspectivas que os resultados vão offerecendo a cada domingo de jogo. A situação dos clubs que estão occupando, por emquanto, os melhores postos, póde soffrer ainda grandes alterações, attendendo á circumstancia de que os demais concurrentes, melhorando consideravelmente os seus teams, podem determinar surpresas interessantes. Domingo proximo, por exemplo, o Bangú póde decidir a sua sorte no presente campeonato, no match que terá de jogar contra o Botafogo, no campo da rua General Severiano. Em perdendo essa partida, o quadro suburbano perderá, tambem, muito das suas probabilidades de ainda se collocar destacadamente no campeonato da cidade. Por outro lado, o Botafogo, que não está de todo desesperançado de conseguir uma collocação mais lisonjeira, necessita dos dois pontos para consolidar a sua situação.

Pelo interesse evidente que ambos têm no resultado do match e pelo valor technico que ambos representam, póde-se esperar, perfeitamente, uma partida disputadissima e sensacional, tanto mais que o Botafogo tem uma conta velha a liquidar com o Bangú, quando foi da partida do primeiro turno...

Os agradecimentos da Asociacion Uruguaya de Football ao Botafogo F. Club

A directoria do Botafogo F. C. recebeu da Associacion Uruguaya de Football o seguinte e amavel officio:

"Montevidéo, setembro de 1931.

Senhor presidente do Botafogo F. Club.

Rio de Janeiro — Distinguido senhor.

Foi muito grato aos membros componentes da Associacion Uruguaya de Football, serem informados de que o club de sua digna presidencia fiel á sua tradição, dispensou attenções gentis á delegação que representou a Associacion Uruguaya de Football, na recente disputa da Taça Rio Branco.

Agradeço, por especial resolução do conselho da Associação, tão significativo testemunho de cordialidade, que constitue um novo vinculo de affecto entre uruguayos e brasileiros, e aproveito a opportunidade para saudar v. ex. com a minha maior consideração. Assignado — Cesar Batle Pacheco, presidente, e Carlos M. Penadés, secretario."

O Pereira Passos F. C. vae á Barra do Pirahy

O veterano club do populoso bairro da Saude, berço de Jaguaré, José Luiz, Henrique Carreiro e Mazzeo, vae fazer uma excursão a Barra do Pirahy.

A ida do club de Luiz Souza, está sómente dependendo da resposta do Central A. C. com quem irá medir-se o Pereira Passos F. Club.

No Mundo Espirita

O espiritismo e o lar

A MULHER ADULTERA

(Pelo coronel A. Barbosa da Paixão, especial para o DIARIO CARIOCA)

"Aquelle que dentre vós está sem peccado, atire-lhe a primeira pedra". (Palavras de Jesus quando apresentaram-lhe uma mulher apanhada em adulterio para que elle a condemnasse.)

Quotidianamente ao passarmos as vistas nos jornaes fére logo a nossa retina o noticiario escandaloso do crime passional — o homem ultrajado lavou a sua honra!...

Pobre, infeliz, que ao passar da época da puberdade commettera tantas falcatruas immoraes e se deshonrára tantas vezes que uma resma de papel seria pouco para narral-as por escripto.

Desgraçado, que ao unir-se pelos laços segrados do matrimonio, fóra, em seguida, o principal mestre de pintura que melhores cores soubera combinar na caiação do rosto de sua leviana companheira!

Duas vezes criminoso, que ao sentir-se sua esposa gravida do primeiro filho, com ella combinára a procura do medico charlatão ou da parteira deshumana, afim de, com elles contratarem o assassinio desse rebento do seu ser, antes delle vir á luz para não servir-lhes de estorvo nos gosos materiaes.

Malvado, que ao terminar a tarefa de sua occupação, em vez de ir para o lar dar e receber um pouco de conforto ao lado de sua esposa, ficava pela cidade cultivando outros deleites que degradam!

Insensato, que em vez de resguardar o seu lar dos indignos comparsas com quem vivia farreando nas horas em que nelle devia se encontrar, foi o proprio a conduzil-os a esse Santuario sagrado, dando-lhes ahi ampla liberdade!

Traidor, que usando e abusando de prerogativas que o seu sexo lhe permittem, traiu a infeliz esposa por toda parte onde passára, sem jámais pensar na sábia sentença Evangelica: "Quem com ferro fere, com ferro será ferido".

Covarde, que muita vez aproveitára-se da belleza plastica de sua esposa, para usufruir proveitos a custa de suas leviandades, por si proprio sempre incentivadas!

Satyro, que encarára sua esposa, esse anjo tutelar que o Divino Pae déra-lhe por companheira para suavisar-lhe as agruras da vida, e auxilial-o em cumprir as provas oriundas de outras vidas desregradas, simplesmente como machina em que saciava-se dos gosos bestiaes!

Louco, que agora enfastiado das caricias de sua esposa, em quem somente vira um traste de sua propriedade, e já visando outra infeliz em que notára nova plastica e outros meios de seducção, idealisára o plano de uma tragedia e executára todo o seu plano sinistro! — Um tiro na infeliz que fóra por elle guiada na senda da leviandade e, prompto, lavou a sua honra ultrajada!

Desvairado, cuja honra sendo assim lavada nesse lodaçal de ignominia e perversidade, ficára muito mais enlameada do que nunca; pois, até então, esse infeliz vivia, apenas, sob o peso de suas iniquidades e ninguem nelle reparava, senão com alguma compaixão; porém, agora, ficára assignalado para toda sua vida material; — é um covarde assassino; infringiu o quinto mandamento da lei de Deus, e assim, jámais terá tranquillidade!

Idiota, que somente agora e por conveniencia, se julgára deshonrado; essa deshonra, pois, com o seu acto deshumano, tocára agora ao apogêo; visto que, perante Deus cujo plano de evolução culmina com a fraternidade, não ha maior crime, não ha transgressão tão perversa e monstruosa, que essa, do sêr humano infringir o quinto mandamento da lei, ainda mais, em tratando-se de sua companheira, da mãe dos seus filhinhos!

Paranoicos; comparece depois esse infeliz á barra de um tribunal, e um conluio de jurados cégos, tão cegos quanto elle, tão ignorantes quanto elle, tão prevaricadores quanto elle, o absolvem sem mais delongas, porque o homem assassinou a esposa, a infeliz mãe dos seus filhinhos, para levar a sua honra!

Corollario:

Elle fôra absolvido por essa assembléa de cégos e tão prevaricadores quanto elle, é certo, porém, perante a lei de Deus, elle continúa criminoso e, somente em futura encarnação, poderá resgatar esse seu crime, por meio de grande resignação, ou soffrendo como mulher, a mesma pena, porque fizera passar a sua esposa!

O homem digno, aquelle que vive sob o pallio divino do Christianismo, jámais commetterá essa transgressão bruta, hedionda e de perversidade sem egual, qual a de assassinar a sua esposa, seja qual fôr o pretexto de que se possa utilizar.

E' um crime barbaro, é monstruoso, é perverso, é injustificavel, é covarde além de ser altamente deshumano!

Existe a lei que permitte, nesses casos, um desquite amigavel além de muitos outros recursos, e nessa conformidade somente assassina sua esposa a pretexto de lavar a sua honra, o homem altamente ignorante, covarde e sanguinario!

Primeiro que tudo, temos a considerar que, geralmente, a mulher somente prevarica, quando o homem desinteressando-se pelas coisas do seu lar, não lhe dá o conchego carinhoso e o amor que lhe jurára muita vez, antes do casamento.

E', pois, imprescindivel dever do homem casado, rico ou pobre, velho ou moço, viver em perfeita ordem e harmonia com sua esposa cultivando mutuo affecto e carinhoso conchego, para assim, cumprirem bem a missão divina de que se acham investidos, criando e educando dentro de bons exemplos os sêres que Deus lhes déra como filhos; e o homem assim procedendo, jámais a mulher, mãe de seus filhos, sua companheira de jornada, lhe faltará com o respeito e carinhoso acatamento.

E', por tudo isso e para que tudo seja assim, que mais de uma vez tenho escripto: que a mulher uma vez tornando-se dona de um lar, nem mesmo professora poderá ser, mas, somente: esposa e mãe.

Fóra dessa condição, porém, todos os cargos que o homem occupa ella tambem poderá occupar.

CENTRO ESPIRITA VINHA CELESTE

Na sua séde, á rua Sá n. 104, no Encantado, realizará, hoje, uma conferencia, sob o thema: "A mulher e os problemas sociaes", o nosso confrade Souza Moraes, um dos directores do Annuario Espirita do Brasil e dedicado propagandista suburbano.

A directoria do Centro convida todas as pessoas desejosas de aprender.

TENDA ESPIRITA DE JORGE

Em sua séde, á rua Barão de São Francisco Filho n. 239, hoje, ás 20 horas, fará uma conferencia o conhecido propagandista Manoel Santos, presidente da União Espirita Suburbana. Como sempre, logo mais os salões da Casa de Jorge serão pequenos para conter o grande numero de apreciadores do bom espiritismo.

Entrada franca.

CENTRO E. HUMILDADE FRANCISCO DE PAULA

Rua Engenho Nazareth, 35 — Piedade

Em sua séde, hoje, 14 do corrente, ás 20 horas, realiza o Centro Humildade uma sessão magna, commemorativa ao 26º anniversario de sua fundação. Sua directoria, por nosso intermedio convida a todos os espiritas e sociedade co-irmãs. Entrada franca.

TENDA ESPIRITA DE CARIDADE

Hoje, quarta-feira, ás 20 horas, na séde da Tenda, á rua dos Invalidos, 178, fará mais uma conferencia o conhecido propagandista, dr. Lins de Vasconcellos.

O conferencista discorrerá sobre o ponto em estudo do livro dos espiritos.

Como sempre, os salões da Tenda serão pequenos para conter o grande numero de apreciadores do illustre conferencista.

INSTITUIÇÃO BENEMERITA DE JESUS

Rua Frei Caneca n. 452

Em sua séde, hoje, 14 do corrente, ás 20 horas, realiza a Instituição uma assembléa geral, extraordinaria, para reforma dos estatutos em vigor. A directoria pede, por nosso intermedio, o comparecimento de todos os socios á hora annunciada.

AVISO

O redactor desta secção attende a todos os interessados, para effeito de publicações, diariamente das 18 ás 19 horas, na redacção.

Os jogos de domingo

Em proseguimento ao campeonato da 1ª divisão da Amea, realizam-se domingos os seguintes jogos:

FLAMENGO X VASCO — No campo da rua Paysandú.

BOTAFOGO X BANGU' — No campo do primeiro, á rua General Severiano.

BOMSUCCESSO X FLUMINENSE — No campo da estação leopoldinense.

S. CHRISTOVÃO X ANDARAHY — No campo da rua Figueira de Mello.

AMERICA X CARIOCA — No stadium da rua Campos Salles.

Convocação dos nadadores do Internacional de Regatas

De ordem da direcção de sports são convidados todos os nadadores a comparecerem diariamente na séde do club, afim de submetterem-se a rigorosos treinos para os futuros concursos aquaticos, a serem realizados pela F. B. S. R., e bem assim para a constituição dos 1º, 2º e 3º teams de water polo; prevenindo que essa solicitação é extensiva a todo o corpo de nadadores.

Aos pequenos clubs sportivos

Estavamos, sabbado ultimo, no grande baile, que se realizou na linda séde do Mauá F. C. e conversavamos com a commissão de recepção, quando um rapaz com polainas e rigorosamente trajado, ingressa na séde do alvi-verde, alguem da portaria dirije-se ao recem-chegado e este responde: "nós vem representar a imprensa!" Ficamos extacticos e quasi tivemos uma syncope...

O homemzinho dizia-se chronista! de certo collega matutino... e foi convidado a dar um passeio...

Alerta, srs. dos pequenos clubs.

Haverá no Club Internacional de Regatas, no proximo dia 22 do corrente uma grande hora de arte

Será effectuado, no proximo dia 22 do corrente, no salão de festas do Club Internacional de Regatas, uma grande hora de arte, promovida pelos "Tres Mosqueteiros", em homenagem ao C. I. R.

:: T U R F ::

Registro turfista

Os concursos turfistas recentemente instituidos pelo Jockey Club e que nos foram trasidos do Sul pelo sr. Luiz Alves de Castro, uma das figuras de mais prestigio no turf riograndense, que lhe deve importantes serviços, vem interessando os nossos turfmen e contribuindo de maneira efficiente para o desenvolvimento das nossas corridas. E' bem possivel que a animação que actualmente preside as festas do hippodromo da Gavea seja em grande parte devida aos referidos concursos que constituem hoje a preoccupação de mais de metade dos que frequentam as lindas reuniões promovidas pela veterana.

Aliás, esse interese se justifica plenamente porque numerosos apostadores têm sido contemplados desde premio superior a meia centena de contos até quantias menores, mas animadoras.

Os tres systemas de apostas organizados para a renião de domingo ultimo produziram quasi quarenta contos, o que fez elevar o movimento geral das apostas a 403:060$000 e beneficiaram nada menos de cincoenta apostadores já embolsados de seus premios. Assim, 21 dos que acertaram o simples receberam 189$000; 9 vencedores do duplo tiveram o rateio de 450$000 e os 21 indicadores do betting ainda foram contemplados com 1:003$000.

Foi, realmente, uma iniciativa feliz essa do ardoroso turfmen riograndense. Auxilia a instituição, distribue pelos mais felizes premios relativamente convidativos, além de amparar uma meia centena de familias pelo serviço que proporciona aos seus chefes.

Não é de mais, portanto, que se registre o serviço benemerito que conseguiu o turfman apaixonado prestar aos cariocas.

Venha buscar a sua carteira

O antigo turfman e proprietario sr. Arthur Antunes Pereira achou domingo, á saida do hippodromo, uma carteira com cartões de visita e algum dinheiro.

Teve a gentileza de leval-a á secretaria do Jockey Club, onde a mesma está á disposição do seu legitimo dono.

Morreu Matarazzo !

Matarazzo, o excellente parelheiro paranaense, morreu no 7, em Curityba, no haras "Vista Alegre"!

Essa, a noticia chegada com os ultimos jornaes paranaenses.

O filho de Liniers havia sido enviado para aquelle Estado sulino em busca de melhoras para um grave mal que o accommettera e que agora o victimou.

Mudaram de nome

O sr. Jorge da Silva Oliveira, que acaba de fazer tres acquisições nas ultimas vendas promovidas pelo Jockey Club, resolveu mudar os nomes dos seus novos pensionistas.

York, por Martello e Janina, correrá com o nome de Biribi; Yucatan, por Tomy e Mangerona, passou a chamar-se Paris, e a potranca Yucca, por Thermogene e Scylla, terá o nome de Visette.

Grande Premio "Jockey-Club de Montevidéo"

FICOU ORGANIZADO HONTEM O HANDICAP PARA ESSA CARREIRA

O handicap para o Grande Premio "Jockey Club de Montevidéo", a realizar-se em 1º de novembro, ficou assim organizado: Flutter, 62 kilos; Pons, 57; Gringazo, 57; Panache Royal, 56; Enigma, 53; Sastre, 52; Bolichero, 51; Coronel Eugenio, 50; Ugolino, 50; Vulcain, 49; Funchal, 49; Duggan, 48; Rodolpho Valentino, 48; Leviathan, 48; Pommery, 47; Ultraje, 47; Bury, 47; Ulises, 46; Vichy, 46; Economico, 46; Curacó, 46; Zorron, 46; Lazreg, 46; Gigolot, 46 e Gris Gris, 46.

Le Grand Môme passou á nova propriedade

O cavallo francez Le Grand Môme, que pertencia ao Stud Paula Machado, foi adquirido hontem pelo sr. Gabriel Vivacqua, um novo e ardoroso turfman.

O filho de Le Grand Pressigny e Môme Crevette, que passou a chamar-se Itapimirim, já foi transferido para as cocheiras do treinador Fernando Schneider, que será de ora avante, o seu novo compositor.

Dois novos productos do "Haras das Garças" em nossa capital

Vindos de Entre Rios, chegaram ante-hontem á nossa capital os animaes Bury e Bohemio, dois novos productos do "Haras das Garças", localizado na cidade de Parahyba do Sul, Estado do Rio.

Bury, que é um filho de Aldgate e Baroneza, irmão paterno de Gravatá, ingressou nas cocheiras do treinador Aggeu de Souza, emquanto que Bohemio, por Black Jester e Dora, foi levado para o Itamaraty.

O descendente de Polymelus ficou aos cuidados de Waldemar Soares, o compositor do potro Kodack.

Um unico estréante

Disputando o premio "Tucano", estreará domingo, na Gavea, o seguinte potro:

ARAÚNA, masc., zaino, 3 annos, em 27 de agosto de 1928, por Black Jester e Duvida, criação do sr. Antonio Luiz Werneck, proprietario e treinador, Aggeu de Souza

JOCKEY-CLUB

O PROGRAMMA PARA A REUNIÃO DE DOMINGO

Para a reunião de domingo proximo, no Hippodromo Brasileiro, o Jockey-Club organizou, hontem, o seguinte programma:

1ª carreira — Premio "Classico F. V. de Paula Machado" — 1.600 metros — 15:000$, 3:000$ e 750$:

		Kilos:
1	Flor da Matta	54
2	Xiririca	54
3	Xamarié	54
4	Xerasia	54

2ª carreira — Premio "Ancora" — 1.300 metros — 4:000$ e 800$:

		Kilos:
1	Precioso	54
2	Eparade	51
3	Violeta	51
4	Ouvidor	51
5	Deia	51
6	Ganadera	50
7	Prita	50

3ª carreira — Premio "Tucano" — 1.600 metros — 5:000$ e 1:000$:

		Kilos:
1	Arlequim	54
2	Arau'na	54
3	Tomyassu'	54
4	Mequer	54
5	Jó	54
6	Solteirona	52
7	Xylopia	52
8	Xanacy	52

4ª carreira — Premio "Ukrania" — 1.500 metros — 4:000$ e 800$:

		Kilos:
1	Urubu'	56
2	Uiriri	56
3	Ravissant	55
4	Germania	54
5	Seciliana	54
6	Guaxupé	54
7	Monarcha	53
8	Maçanita	52
9	Premente	51

5ª carreira — Premio "Nubia" — 1.600 metros — 4:000$ e 800$:

		Kilos:
1	Plume Dorée	56
2	Viola Dana	54
3	Lobuna	53
4	Vencedor	53
5	X. Raio	53
6	Primoroso	52
7	Zeppelin	50

6ª carreira — Premio "Betunia" — 1.800 metros — 4:000$ e 800$:

		Kilos:
1	Picarillo	56
2	Ultramar	53
3	Mayfair	53
4	Vasari	52
5	Puritano	52
6	Mondego	50

7ª carreira — Premio "Rafale" — 1.600 metros — 4:000$ e 800$:

		Kilos:
1	Tops	56
2	Tomyrim	54
3	Xavier	53
4	Xipotuba	52
"	Hepacaré	52
6	Catiguá	52
7	Pirata	50

8ª carreira — Premio "Sapho" — 1.750 metros — 4:000$ e 800$:

		Kilos:
1	Romance	56
2	Caruaru'	56
3	Uadi	56
4	Kermesse	53
5	Iberico	52
6	Cartier	52
7	Vagalume	52

9ª carreira — Premio "Vendôme" — 2.200 metros — 5:000$ e 1:000$:

		Kilos:
1	Bury	56
2	Duggan	56
3	Uberaba	55
4	Vevey	54
5	Ulises	54
6	Xaréo	52

As carreiras do Betting

As carreiras escolhidas pela commissão de corridas do Jockey Club, para constituirem o betting da reunião de domingo, na Gavea, são as denominadas:

"Betunia", "Rafale" e "Sapho".

Chá-dansante

A directoria do Jockey Club resolveu offerecer, domingo, um chá dansante aos seus consocios.

Essa festa, tão do agrado dos nossos turfmen, será realizada no salão principal da tribuna de honra do hippodromo, após a reunião que ali será levada a effeito.

Chegou o importador Regino Fernandez

VEIU TAMBEM O CAVALLO VISTEADOR

A bordo do vapor "Almeda Star", chegou, hontem, á nossa capital, vindo da Argentina, o importador Regino Fernandez.

O antigo turfman trouxe para o nosso paiz o cavallo Visteador

Derby-Club

RESOLUÇÕES DA DIRECTORIA

Reunida hontem, para julgamento da sua ultima corrida, a directoria do Derby Club resolveu:

a) — Multar o aprendiz Benigno Garrião, em 100$000, por infracção do artigo 56 do codigo de corridas, no pareo "17 de Setembro", montando Burby;

b) — Mandar pagar os premios, de accôrdo com as papeletas do juiz de chegadas.

Pódem receber

A commissão de corridas do Jockey Club autorisou, hontem, o pagamento dos premios da ultima reunião do Hippodromo Brasileiro.

Exposição de Aves

REVOADA DE POMBOS-CORREIO

Continu'a sendo muito visitada a 17ª Exposição Classica de Aves e Productos Avicolas, que foi inaugurada domingo, nos pavilhões da Avenida das Nações.

Amanhã, ás 17 horas, serão soltos quinhentos pombos-correio belga, de criadores filiados á Sociedade Brasileira de Avicultura.

DERBY-CLUB

FICOU ORGANIZADO HONTEM O PROGRAMMA PARA DOMINGO

Para a corrida de domingo proximo, a directoria do Derby Club organizou hontem o seguinte programma:

Prova "Criação Brasileira" — 1.609 metros — 5:000$ e 500$.

		Kilos
1	Hudson	53
2	Alnasacia	51
3	Kleops	51
4	Dorina	51
5	Savana	51
6	Java	51
7	Maquita	51
8	Dinar	51

Pareo "Seis de Março" — 1.500 metros — 2:000$ e 200$.

		Kilos
1	Rico	53
2	Pirajá	52
3	Vallombrosa	51
4	Payuna	51
5	Yára	51
6	Gavea	50
7	Mariposa	48

Pareo "Internacional" — 1.609 metros — 2:000$ e 200$.

		Kilos
1	Dante	53
2	Riachuelo	53
3	Little Jack	53
4	Calepino	53
5	Sumaré	52
6	Amizade	50
7	Setaurita	50
8	Tentadora	50
9	Gracco	50

Pareo "Brasil" — 1.609 metros — 2:000$ e 200$.

		Kilos
1	Kerensky	53
2	Alsca	51
3	Tacada	50
4	Encantadora	50
5	Gambetta	49

Pareo "Progresso" — 1.609 metros — 2:000$ e 200$.

		Kilos
1	Sem Temor	53
2	Ubá	52
3	Ibar	52
4	Malia	51
5	Iberico	51
6	Zézé	49

Pareo "17 de Setembro" — 1.800 metros — 3:000$ e 300$.

		Kilos
1	Burby	55
2	Cardito	51
3	Silles	51
4	Roody	48
5	Vallombrosa	48

Pareo "Cosmos" — 1.609 metros — 2:000$ e 200$.

		Kilos
1	Ebro	55
2	Jundiá	51
3	Boa Vida	51
4	Alsaciano	49
5	Taquary	48
6	Alpina	48

Pareo "Derby Nacional" — 1.800 metros — 3:000$ e 300$.

		Kilos
1	Rex	53
2	Massico	53
3	Herodes	53
4	Kzarina	51
5	Karina	51
6	Hortencia	51
7	Colméa	51

Basket-ball

TIJUCA TENNIS CLUB

Convida-se os srs. socios inscriptos no Campeonato Interno de Basket-ball, a comparecerem quarta-feira, dia 14 do corrente, ás 22 horas, no gymnasio do club, afim de se proceder o sorteio dos teams.

Jiu-Jitsu x Capoeira

Realiza-se, amanhã, no theatro Phenix, a luta entre o sr. George Gracie e Mario Aleixo, respectivamente, professores de jiu-jitsu e capoeira.

O sr. Gracie dessa peleja, é irmão do sr. Carlos Gracie, que tão triste figura fez com o sr. Rufino Santos.

E' de esperar, agora, que o irmão não lhe siga o exemplo.

Carnera foi derrotado nitidamente por Sharkey !

Onde ficou provado, mais uma vez, que a força bruta e inferior a technica e agilidade, foi na recente peleja entre Sharkey e Carnera.

O americano, que não possuia a confiança nem dos seus compatriotas, soube, pela sua technica, annullar completamente o gigante Carnera, numa luta em 15 rounds, vencendo quasi todos e pondo-o knock down, duas vezes.

Syndicato Medico Brasileiro

SESSÃO ESPECIAL DE PROMULGAÇÃO DO CODIGO DE DEONTOLOGIA MEDICA

O Syndicato Medico Brasileiro avisa á classe medica que a sessão especial de Promulgação do Codigo de Deontologia Medica, sob a presidencia do sr. ministro da Educação e Saude Publica realiza hoje, 14 do corrente, ás 21 horas, no salão do Syndicato, á avenida Rio Branco ns. 106-108, 2º andar.

A secretaria do Syndicato Medico Brasileiro convida todos os seus associados.

"CINEARTE"

As capas que o "Cinearte" publica semanalmente merecem, pela sua belleza, colorido e arte, serem collecionadas e guardadas em album. Porque raras são as revistas no Brasil que conseguem apresentar aos seus leitores a perfeição que apresenta o "Cinearte". A deste numero é Carmen Santos.

No texto, todo impresso em papel de luxo e pelo processo "off-set", encontram-se varias paginas sobre o cinema brasileiro, conselhos para conservar a belleza, photos novos de Annita Page, as secções de costumes, uma pagina de Marlene Dietrich, dupla sobre Carmen Violeta, retratos de Joan Crawford, Jack Mulhall, descripção do film "Céo Roubado" e ante-corpos de Gary Cooper e Frances Dee.

THEATRO

José Climaco estréa a 23 no Lyrico

A Companhia Portugueza de Revistas, dirigida por José Climaco, segundo communicação de seu director á empresa A. Sonschein, do theatro Lyrico, reapparecerá ao publico carioca definitivamente na proxima sexta-feira, 25, no confortavel theatro da rua Treze de Maio. José Climaco e sua companhia vêm despedir-se do nosso publico, em seu regresso a Portugal, com uma curta temporada popular. A ansiedade dos admiradores de Adelina Fernandes, a embaixatriz do Fado, se traduz pela procura de localidades para o primeiro espectaculo, podendo-se, portanto, prever uma brilhante temporada de despedida, para o elenco da Companhia Portugueza de Revistas.

Max Wolfson chegou, hontem, ao Rio

Pelo "Highland Monarch" chegou, hontem, á nossa capital, procedente de Buenos Aires, o professor Wolfson, que, em companhia da sua senhora, mme. Blanca Wolfson, vem dar no theatro Lyrico, sabbado, em vesperal, um unico concerto com a ultima maravilha da sciencia, o "Theremin", o instrumento de ondas ethereas. Nesse concerto, o professor Wolfson executará um programma classico, com producções de Beethoven, Friml, Schubert, Saint-Saens, Massenet, Ravel, Rubinstein, Debussy, Kreisler, Listz, etc.

Theremin é um instrumento de ondas ethereas descoberto pelo professor russo Leon Theremin, tocado com o simples borboletear das mãos no ar e que, de accordo com a opinião dos musicos mais famosos, está destinado a revolucionar a musica do futuro.

O successo da revista do Recreio

Mais duas representações da deliciosa revista "Miss Esther Lima" teremos esta noite, no popularissimo theatro da empresa A. Neves & Cia.

A producção de Miguel Santos e Luiz Iglezias recommenda-se pela sua graça, pela sua luxuosa montagem e pela musica dos melhores autores do genero.

Não são pilherias sediças, assás exploradas; são piadas irresistiveis, que se referem a factos da actualidade.

O conjunto é inexcedivel. Basta referir Mesquitinha, o rei dos comicos, o "menino de ouro", o "bamba", aquelle que o publico não dispensa, e João Martins, Affonso Stuart, Oscar Soares, Sylvio Caldas, João Celestino e Oscar Cardona.

Hortencia Santos, que passou da comedia para a revista, deu grande relevo a esta. E ainda veremos Dulce de Almeida, a flor das morenas, Gui Martinelli, Luiza Fonseca, Balbina Milano, e Malena de Toledo, a tanguista graciosa que repete todas as noites o "Rancho Fundo".

Uma grande festa da mocidade no Beira-Mar Casino

Promette ser uma das mais lindas festas a que na noite de 22 do corrente, quinta-feira, se realizará ás 24 horas, no salão "Indiano" do Beira Mar Casino, dedicada ao escriptor Paschoal Carlos Magno, patrocinada pela querida folklorista brasileira Sonia Veiga. Nessa festa, altamente elegante e distincta, reverterá para a Casa do Estudante 20 °|° da renda de bilheteria, como auxilio a essa sympathica iniciativa dos moços que estudam.

A premiére de hoje, no Imperial de Nictheroy

Sóbe á scena, hoje, em "premiére", no Cine Theatro Imperial de Nictheroy, a peça premiada em 1º logar no concurso de autores ainda não representados, instituido e terminado com exito, pelo "Jornal do Brasil", "Football em familia", terá a mesma distribuição da sua primeira representação no theatro S. José, de que são principaes figuras Manoelino Teixeira, Manoel Durães, Conchita de Moraes e Teixeira Pinto.

Um theatro nos suburbios

O theatro Margarida Max, na Piedade, com 800 poltronas abriga a companhia de burletas e revistas que nada fica a dever ás que trabalham nos theatros do centro da cidade, pois que já actuou no Rialto. E' a Companhia Aracy Cortes que está no inicio de interessante e attraente temporada, representando agora com o applauso da familia suburbana "O homem das victrolas", engraçadissima burleta de Luiz Iglesias. Hoje ás 20 e 45 mais um espectaculo. Domingo, ás 15 horas matinée dedicada ás crianças e ás senhorinhas.

A colonia norte-americana homenageada no Maxim

A empresa da linda "boite" do Passeio Publico vae homenagear a colonia norte-americana. Esta homenagem será no dia 29 do corrente mez com a "Festa das Urnas". Esta festa em toda parte do mundo tem alcançado verdadeiro exito. O Maxim terá nesta noite uma montagem bem apropriada, sendo no mesmo estylo que fazem nos cabarets de Norte America, que está a cargo do habil scenographo Rafael Far...

FACTOS POLICIAES

O PESTANA AGGREDIU O COMPANHEIRO

Os nacionaes, José Pestana e Domingos José Dias, são empregados na mesma padaria.

Hontem, quando os dois se entregavam aos seus affazeres, entraram a discutir.

Em dado momento, Pestana avançou para o companheiro, desfechando-lhe um soco no olho esquerdo.

Perpetrada a façanha o aggressor fugiu, emquanto Dias, após ter os cuidados da Assistencia, queixou-se á delegacia do 14º districto, onde foi aberto inquerito.

LIMPARAM-LHE O CALLINHEIRO

A's autoridades policiaes do 23º districto, o sr. Canor Alves Cabral, residente á rua Maria Bastos n. 3, queixou-se de que os ladrões foram á sua casa, roubando-lhe toda a criação.

Registrada a queixa, as diligencias para a descoberta e captura do furto foram confiadas ao investigador Heitor.

COLHIDO POR UM AUTOMOVEL

O empregado do commercio, Mario Gonçalves, brasileiro, de 21 annos e residente á rua Bento Lisboa n. 11, hontem, na esquina das ruas do Cattete e Buarque

Transferida a audição

Devido ás torrenciaes chuvas que desabaram, ante-hontem, aqui na cidade, ficou transferida "sine-die", a audição que o conjunto typico "Trovadores Cariocas" annunciava para a imprensa.

O novo programma artistico do Palace-Club

Esta noticia é uma coisa que interessa ao publico do Rio de Janeiro, por isso deve ser lida com toda a attenção. Trata-se do novo programma artistico que a empresa do Palace Club acaba de organizar. Este novo programma artistico terá sua estréa hoje. Todos os artistas desta linda casa de diversões do Passeio Publico estrearão com seus numeros novos, numeros estes nunca representados nesta capital.

Advogado
ROBERTO LYRA
Patrocinio de causas mediante contracto. Consultas, 30$000.
Ed. "Jornal do Commercio", 1.º, S. 106, 4-5982 — 16 ás 19

Policia Militar do Districto Federal

ASSISTENCIA DO PESSOAL

Serviço para hoje:

Uniforme, 6º.

Superior de dia, capitão Saint-Clair; official de dia no Quartel General, capitão Mario; medico de dia, capitão graduado, dr. Saraiva; medico de promptidão, capitão dr. Cartaxo; pharmaceutico de dia, 1º tenente Ademar; dentista de dia, 1º tenente Castro; interno de dia, acad. Duarte; ronda com o superior de dia, 2º tenente Escudero; Prado, G. Policia, 2º tenente Oliveira; guarda da Amortisação, 2º tenente W. Nobre; guarda da Moeda, asp. Ayres; guarda do Thesouro, asp. Masson; promptidão no Quartel General, asp. M. Azevedo; ronda especial, sargentos Bresciani, Edson e Jonas; ronda de empregados, sargentos Pichett, do 3º; Rodrigues, do 1º; Dantas, do 2º; Carneiro, do B. C.; Carlos, no S. E. I.; Moacyr, na Cont.; auxiliar do official de dia ao Q. G., sargento Brasiliano, do 2º; enfermeiro de promptidão ao Q. G., soldado Godofredo; musica de promptidão, a do 1º; piquete ao Quartel General, 2 corneteiros do 1º; ordens á Assistencia do Pessoal, 2 praças da Cia. de Metralhadoras; motocyclista de dia, soldado Leite.

NOS CORPOS

DIA — No 1º batalhão, capitão Nobrega; no 2º batalhão, capitão Djalma; no 3º batalhão, capitão Seido; no 4º batalhão, 1º tenente Azevedo; no 5º batalhão, capitão Martins; no 6º batalhão, capitão Furtado; no regimento de cavallaria, 2º tenente Herminio; no C. de S. Auxiliares, 1º tenente Beguito; na C. de tralhadoras, 2º tenente Beltrão.

PROMPTIDÃO — 2º tenente Araujo, 1º tenente Eugenes, 2º tenente Jacintho, asp. Ananias, asp. Olympio, asp. Guimarães e 2º tenente Sobrinho.

LIVRARIA ALVES
RUA DO OUVIDOR, 168
Livros collegiaes e academicos

Loteria Federal

Resumo da extracção de hoje:

20740	50:000$000
18378	10:000$000
21519	5:000$000
03582	2:000$000
04430	2:000$000

Loteria do Rio Grande do Sul

Extracção em 12 de Outubro de 1931:

15721	200:000$000
12578	20:000$000
1310	10:000$000
3619	5:000$000
13400	2:000$000

Loteria do Estado do Rio de Janeiro

Resumo dos premios da Loteria do Estado do Rio de Janeiro extrahida em 13 de Outubro de 1931:

77147	25:000$000
31293	3:000$000
24595	2:000$000
40654	1:000$000
56080	1:000$000

4 premios de 500$000

4202 — 51020 — 32751 — 52871

Chefes de serviço que tomam posse

No gabinete do interventor do Districto Federal, tomaram posse, hontem, dos cargos de chefe do Departamento do Material e inspector geral da Inspectoria do Abastecimento, os capitães Fernando Garcia Vidal e Luiz Uchôa Cavalcanti.

Macedo, foi colhido pelo automovel n. 14.631.

Apresentando ferimentos generalizados, Bento, depois de soccorrido pela Assistencia, recolheu-se á sua residencia.

O chauffeur culpado conseguiu fugir á acção da policia, tendo o commissario Ferreira, de dia no 6º districto, aberto inquerito a respeito.

AUTO-CAMINHÃO "VERSUS" CARROÇA

Hontem, em frente ao predio n. 55, da rua do Cattete, verificou-se um lamentavel choque de vehiculos.

Passava por aquella rua, dirigindo uma carroça de sua propriedade, o sr. Manoel Verissimo, quando, em sentido contrario, surgiu o auto-caminhão n. 2.491, que lhe foi ao encontro.

Do choque resultou sairem feridos os muares e o sr. Verissimo, com contusões generalizadas.

Paulo Cesar de Paiva, motorista do auto-caminhão, foi preso em flagrante e autuado na delegacia do 6º districto.

Secção Cinematographica

"Luvas de pellica", no Eldorado

A muita gente parece que os casamentos com um noivado apenas de cinco minutos são coisa somente possivel nos romances. Um rapaz e uma moça se encontram, por um dos acasos da sorte e cinco minutos depois comparecem deante de um pastor que os unirá até ao divorcio.

Coisas americanas, dirá o leitor. Americanas ou não, o certo é que ellas acontecem. E, mesmo, esses casamentos podem ser felizes, porque o amor vem depois.

Duvidam? Pois Lois Wilson e Conrad Nagel se encarregarão de lhes mostrar um casamento desse genero, em "Lucas de pellica", um lindo film da Warner Bros., em que tambem apparece Edna Murphy.

Gloria Swanson e um artista de grande valor — Monroe Owsley em "Indiscreta"

Gloria Swanson se fez cercar em "Indiscreta" de varios artistas de valor, entre elles devemos destacar o nome de Monroe Owsley, uma figura relativamente nova mas de grande talento artistico.

Elle já appareceu em "Gozemos a vida", film de Norma Shearer e "A Emancipada", da Universal. Monroe Owsley, hoje em dia, é um nome de sensação no elenco de qualquer film. Elle é uma modalidade nova do villão dos velhos tempos... um cynico sympathico, elegante, seductor.

O film da United Artists fará com que Gloria Swanson seja muito applaudida, dentro de muito breve, no Palacio Theatro, da Companhia Brasil.

"Barbette"

Um nosso amigo, chegado ultimamente da Europa, procurou hontem o gerente do Odeon para mostrar o seu espanto: — "Vocês contrataram mesmo a "Barbette" aqui para o Rio?" e ante o espanto pela pergunta, continuou: — "Barbette é o numero mais caro que tem pisado o palco do Winter-Garten, que é o mais famoso centro de variedades do mundo inteiro, palco no qual só pisam verdadeiras celebridades, artistas de nome feito ou que apresentam originalidade real". Nós já sabiamos disso... por ouvir dizer, e por isso estamos agora com uma curiosidade immensa de ver "Barbette", que foi contratada realmente pela Companhia Brasil Cinematographica.

"O tenente seductor", a gloria de Maurice Chevalier

Não obstante Chevalier, que é verdadeiramente magico, sabe sempre de onde tirar coisas novas para offerecer aos que o admiram, de modo a ter sempre uma face nova na sua personalidade com que deslumbrar os muitos milhares de espectadores que, no mundo, o sagraram o seu idolo supremo.

Isto acontece uma vez mais agora, em "O Tenente Seductor", novo film de Maurice Chevalier para a Paramount, trabalho com que a marca das estrellas vae, muito breve, deslumbrar o publico do Rio de Janeiro nos seus cinemas da Avenida.

O grande astro, collocado sob a direcção famosa de Lubitsch e tendo em suas mãos um enredo magnifico, faz neste film coisas que nunca fez e offerece aos que o conhecem — que são todos os que conhecem cinema — um trabalho que supera, não só tudo o que já foi feito em cinema por outros artistas, mas tambem tudo o que elle mesmo, Chevalier, já fez até agora.

Parece-nos que se diz tudo de "O Tenente Seductor" quando se affirma que o trabalho vae além, muito além daquelle famoso "Alvorada de Amor", que tambem foi dirigida por Lubitsch e interpretada por Chevalier...

ESCRIPTORIOS
Sala de espera, luz, limpeza, telephone e criado: das 8 á 6. Rua Ouvidor, 56-1.º

INFORMAÇÕES COMMERCIAES

CAMBIO

O mercado de cambio foi iniciado, hontem, ás 13 1|2 horas, com a mesma discreção dos dias anteriores, affixando, entretanto, o Banco do Brasil as seguintes taxas:

A 90 dias — A libra a 61$400, e o franco, $634.

A' vista — A libra 62$700, o dollar 16$100, o franco $636, marco 3$710, a peseta 1$460, o franco suisso 3$175, o franco belga 2$270, a lira $835, o peso argentino 3$800, peso uruguayo 5$350.

Para as suas coberturas este banco comprava a libra a 60$600 e o dollar a 15$840, a 90 dias.

Com as mesmas taxas da abertura foi encerrado o mercado cambial.

NO ESTRANGEIRO

O mercado de Londres abriu, hontem, com as seguintes taxas:

S|Nova York, 3,86 1|2; S|Italia, 75; S|Hespanha, 43; S|Paris, 98,7; S|Portugal, 109,75; S|Allemanha, 16,60; S|Hollanda, 9,54; S|Suissa, 19,65; Sobre Belgica, 27,56.

A intermediaria foi com a taxa de 3,89, S|Nova York.

Abertura em Nova York — S|Londres, 3,89; S|Paris, 3,94; S|Allemanha, 23; S|Hollanda, 40,60; S|Suissa, 19,63; S|Hespanha, 9,01; S|Italia, 5,16; S|Belgica, 14,05.

Foram essas as taxas de fechamento no exterior:

Em Londres — Intermediario — S|Nova York, 3,88; S|Paris, 98,50; S|Berlim, 16,75; S|Hollanda, 9,57; S|Suissa, 19,7; S|Hespanha, 43,12; S|Italia, 75,50; S|Belgica, 27,62.

CAFE'

O mercado de café abriu e funccionou, hontem, em posição estavel, tendo accusado procura desenvolvida para a realização de negocios sobre o disponivel. Cotou-se o typo 7, na taboa, á base de 12$400, por 10 kilos, negociando-se, na abertura, 7.889 saccas. Durante o dia venderam-se mais 5.296, no total de 13$185 saccas e o mercado fechou sem alteração de importancia.

—— Em Santos, foram destruidas mais 31.204 saccas de café.

COTAÇÕES

Typos	Por arroba
N. 3	13$000
N. 4	13$300
N. 5	13$000
N. 6	12$700
N. 7	12$400
N. 8	12$000

Pauta semanal, 1$200, por kilogramma; imposto, ouro, Estado do Rio de Janeiro, 8$793, e idem, de Minas Geraes, 4$567.

O MOVIMENTO ESTATISTICO FOI O SEGUINTE

Entradas 25.879 saccas, sendo 10.179 pela Leopoldina; 3,125 pela Central do Brasil, e 12.575 pelos diversos Armazens Reguladores.

—— Desde o 1º do mez entraram 146.489 saccas; média, 12.374; desde o 1º de julho, 1.062.660; média, 12,226; idem, no anno passado, 879.859 ditas.

Embarques 15.935 saccas, sendo 2.250 para os Estados Unidos; 12.297 para a Europa; 375 para a Africa; 438 para a Asia, e 575 por cabotagem.

—— Desde o 1º de mez, foram embarcadas 69.130 saccas; desde o 1º de julho, 1.090.795; idem, no anno passado, 392.954, ficando em "stock" 224.023; idem, no anno passado, 263.792 ditas.

—— O mercado de café, em Santos, regulou calmo, com o typo 4 ao preço de 14$900, por 10 kilos, com vendas de .500 saccas, a termo.

—— Entraram, nesse mercado, 55.083 saccas; sairam 159.688; foram embarcadas 67.767, ficando em stock 1.100.774, contra 1.175.644 ditas, no anno passado.

VALES OURO

O Banco do Brasil emittiu os cheques-ouro, hontem, para a Alfandega, á razão de 8$793 papel, por 1$000 ouro e cotou o dollar cheque á 16$100.

ASSUCAR

O mercado de assucar funccionou, hontem, sem interesse e ainda fraco, com os preços em attitude de baixa.

Os negocios sobre o genero em rama se faziam em escala moderada, achando-se os compradores retraidos.

O movimento verificado constou de 7.435 saccas de entradas. Sairam 3.083 e ficaram em "stock" 171.960 ditas.

Cotações por 60 kilos: — Branco crystal, novo, 34$ a 35$; Demeraras, 30$ a 32$; Mascavinhos, 31$ a 32$; 3º jacto, 27$ a 28$, e mascavos, 26$ a 27$000.

ALGODÃO

Funccionou o mercado de algodão em condições calmas, sem maior actividade e revelava tendencias para a baixa.

Constou o movimento de 1,082 fardos e sairam 178, ficando em "stock" 5.273 ditos.

Cotações por 10 kilos: — Seridó, 31$ a 32$; Sertões, 27$ a 30$; Ceará, 26$ a 29$; Matta, 25$ a 28$ e paulistas, não cotado.

BOLSA DE TITULOS

Foram negociados, hontem, em bolsa, os seguintes titulos:

Apolices—2 Uniformizadas, 1:000$, 805$; 36 Uniformizadas 1:000$, 815$; 20 Uniformizadas 1:000$, 810$; 3 D. Emissões nom, 200$, 830$; 13 D. Emissões nom, 1:000$, 807$; 12 D. Emissões nom, 1:000$, 808$; 5 D. Emissões nom, 1:000$, 810$; 13 D. Emissões por., 1:000$, 750$; 25 D. Emissões port. 1:000$, 751$; 108 D. Emissões port. 1:000$, 755$; 46 D. Emissões port. 1:000$, 752$; 5 Thesouro de Minas, 200$, 840$; 3 Thesouro de Minas 500$, 840$; 213 Thesouro de Minas, 1:000$, 860$; 56 Thesouro de Minas, 1:000$, 859$; 31 O. Thesouro 500$ 1930, 983$; 63 O. Thesouro 1:000$ 1930, 984$; O. Thesouro 1:000$ 1930, 983$; 93 Obrig. Ferroviarias 3º, 1:037$; 30 Estado de Minas 5 °|° port. Dec. n. 9.555, 505$; 6 Estado de Minas 5 °|° nom., 600$; 30 Estado do Rio 3 °|°, 703$; 5 Estado do Rio 4 °|°, 93$; 60:000$, O. Thesouro 1921, 986$000.

Municipaes — 100 Emp. de 1906 port., 154$; 6 Emp. de 1906 port., 156$; 25 Emp. de 1914 port., 143$; 16 Emp. de 1931 port., 151$500; 645 Emp. de 1931 port., 154$; 16 Dec. n. 1833 port., 180$; 100 Dec. n. 2007 port., 157$000.

ACÇÕES — 52 Banco do Brasil, 316$; 100 Banco Portuguez port., 50$; 500 Banco dos Funccionarios, 31$; 70 Banco dos Funccionarios, 32$000.

Debentures — 1,096 Docas de Santos, 177$000.

Leilão de Penhores
EM 14 E 24 DE OUTUBRO 1931
Vianna, Irmão & Cia.
RUA PEDRO I.º N.os 28 e 30
(Antiga Espirito Santo)

Clinica de Senhoras
do dr. Cesar Esteves
Tratamento sem operação e sem dôr das perturbações das Senhoras; faltas, hemorrhagias, colicas atrazos, etc. Diathermia. Largo de S. Francisco, 25, de 9 ás 11 e 1 ás 5.

SANATOSSE
Para tosse

CLICHES
GRAVAÇÃO ELECTRICA
TODO TRABALHO NESTA CASA E EXECUTADO EM 24 HORAS
SEM COMPETIDOR NA RAPIDEZ E NOS PREÇOS...
PHOTO-ZINCO GRAV. RIO DOUBLES
W. J. V. FABREGAS
TRICHROMIAS POLICHROMIAS
PRAÇA TIRADENTES 77-2º
PHONE 2-3023
RIO DE JANEIRO
FUNCCIONA DIA E NOITE
PEÇAM TABELLA DE PREÇO

Dr. Brandino Corrêa
Molestias do apparelho Genito-Urinario no homem ou na mulher — OPERAÇÕES — Utero, ovarios, prostata, rins, bexiga, etc. Cura rapida por processos modernos sem dôr da
GONORRHE'A
e suas complicações: — Prostatites, orchites, cystites, estreitamentos, etc. Diathermia. Darsonvalização. R. Republica do Perú n. 23, sob. das 7 ás 9 e das 14 ás 18 horas. Domingos e feriados das 7 ás 9 horas

CLINICA SO' DE SENHORAS
Dr. Octavio de Andrade — Especialista: Hemorrhagias uterinas, atrazos, regras escassas, suspensão, doenças de ovarios, etc., sem operação e sem dôr. Horario das 9 1|2 ás 11 horas e de 1 ás 5 horas. Tel. C. 1591. Largo de São Francisco, 25, sob.

Acção entre Amigos

Fica transferida, para o dia 5 de Novembro vindouro, a rifa de uma bicycleta em bom estado, que ia correr no dia 15 do corrente.

Cuidado!
é Amanhã!
A velha e tradicional
RAINHA DAS LOTERIAS
Loteria de Sergipe
Conc.: Angelo La Porta & C.
100 Contos
Inteiro .... 25$000
Fracção .... 2$500

Leilão de Penhores
EM 22 DE OUTUBRO DE 1931
Francisco de Aguiar & Cia.
RUA LUIZ DE CAMÕES, 36

ASTRO NA TERRA SO' HA UM!
E por esta razão, todos querem imital-o.
Mas, não conseguem porque o "ASTRO" é um só. — Exijam sempre para o embellezamento dos seus metaes, o prateador instantaneo "ASTRO".
NÃO ACEITEM OUTRO PRODUCTO
Restituiremos o dinheiro áquelles que não conseguirem resultados. "ASTRO" está isento de acidos e de mercurio
A' VENDA EM TODAS AS BOAS CASAS DE FERRAGENS
VIDRO .... 3$500
Distribuidores: REISCH & CIA. — Rua Rodrigo Silva, 11-2º. Ss. 4-9
TELEPHONE 2-3016

Hospital da Cruz Vermelha Brasileira

ESPLANADA DO SENADO

Serviços de medicina e cirurgia geral, partos e ginecologia, olhos, ouvidos, nariz e garganta, pele e sifilis, vias urinarias, proctologia, aparelhos e massagens, clinica de crianças, Raios X, diatermia, alta frequencia, ultra-violeta e laboratorio de analises clinicas.

Quartos de 1.ª e 2.ª classes e enfermarias geraes para indigentes. Atende diariamente a grande numero de necessitados. Medico permanente. Ambulatorios abertos das 8 ás 12 horas. Accita qualquer donativo que lhe auxilie a obra caridosa.

SO' TEM METAES VELHOS QUEM QUER!
O prateador "ASTRO" renova instantaneamente qualquer objecto de metal, dando-lhe maravilhoso brilho. Não contém mercurio e nem acidos. Preço: vidro 3$500. Pelo Correio mais $500 réis.
Grande desconto para revendedores.
RUA RODRIGO SILVA, 11-2º andar, sala 4
Teleph. 2-3016 — RIO
Pedidos a REISCH & CIA. — Rua Rodrigo Silva, 11-2.º and. — Salas 4 e 9
ASTRO

Prateador instantaneo para metaes

TERNOS DE ROUPAS E CASEMIRAS POR SORTEIOS
A 10$, 20$, 30$, 40$ e 50$000!... Superiores e Elegantes Ternos ou 2 Cortes de lindas e modernas Casemiras Inglezas e a 7$, 14$, 21$, 28$ e 35$000!... Nacionaes.
Podem obter muitos, mas inscrevendo-se no util e vantajoso Club de Roupas da Alfaiataria Ferreira, Rua do Ouvidor, 56, sobrado, a prestações semanaes de 10$ e de 7$000, com sorteios todos os dias!...

QUER GANHAR SEMPRE NA LOTERIA?

A Astrologia offerece-lhe hoje a RIQUEZA. Aproveite-a sem demora e conseguirá FORTUNA e FELICIDADE. Guiando-me pela data do nascimento de cada pessoa, descobrirei o modo seguro que com minhas experiencias todos podem ganhar na loteria, sem perder uma só vez. Milhares de attestados provam as minhas palavras. Mande seu endereço e $500 reis em sellos para enviar-lhe GRATIS O SEGREDO DA FORTUNA. Endereço: Sr. Prof. P. Toug Calle Alberti, 1918 — Buenos Aires — Republica Argentina — "Cite este Diario"

COMPANHIA NACIONAL DE NAVEGAÇÃO COSTEIRA
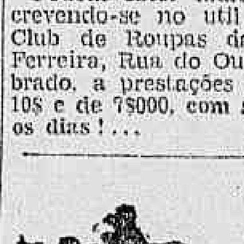
SAIDAS DO RIO: DOMINGOS, TERÇAS E QUINTAS-FEIRAS
SERVIÇO DE PASSAGEIROS
SUL
ITAHITE'
Sae, amanhã, quinta-feira, 15 do corrente, ás 14 horas, para:
SANTOS, sexta-feira, 16
RIO GRANDE domingo, 18
PORTO ALEGRE segunda-feira, 19
ARARANGUA'
Recebe cargas pelo Armazem 11.
Sae domingo, 18 do corrente, ás 12 horas, para:
SANTOS, segunda-feira, 19
RIO GRANDE quarta-feira, 21
PELOTAS, quinta-feira, 22
PORTO ALEGRE, sexta-feira, 23
SAIDAS DO RIO: DOMINGOS, TERÇAS E SABBADOS
SERVIÇO DE PASSAGEIROS
NORTE
ITANAGE'
Sae, hoje, quarta-feira, 14 do corrente, ás 16 horas, para:
BAHIA sexta-feira, 16
RECIFE domingo, 18
A. BRANCA segunda-feira, 19
FORTALEZA terça-feira, 20
SAO LUIZ quinta-feira, 22
BELEM sexta-feira, 23
AVISO — A companhia recebe cargas e encommendas até á vespera da saida de seus paquetes até ás 16 horas, pelo armazem 13. — Valores pelo Escriptorio Central até as 16 horas da vespera da saida de seus paquetes. Os paquetes de passageiros dispõem de camaras frigorificas. — Para passagens: Av. Rio Branco n. 20, loja, telephone: 3-3433 — Para fretes Av. Rio Branco n. 20, telephone: 4-1726 — Armazem 13 do Cáes do Porto, telephone: 4-5374 — Armazem 13 A. Av. Rodrigues Alves n. 303 telephone: 4-5072 — Para mais informações no Escriptorio Central, Av. Rodrigues Alves n. 303, Telephone: 3-1330, Armazem 11 do Cáes do Porto — Telephone: 4-4934.

INDICADOR PROFISSIONAL

Dr. Alvaro Moutinho
Doenças dos rins, bexiga, prostata etc. Cura rapida, sem dôr da GONORRHE'A aguda ou chronica e suas complicações no homem e na mulher, prostatites, cystites, orchites, inflammações do utero, ovarios, etc. Tratamento pela electricidade. Diathermia, Darsonvalização, Ozonothermia. Estreitamento da Urethra IMPOTENCIA.
8 ás 18 — Buenos Aires, 77-1º

HERNIAS Hydrocelles (Quebraduras)
Cura radical sem operação, sem dôr e sem prejuizo das occupações.
FRAQUEZA SEXUAL
Tratamento especial e moderno
DR. PEDRO LUZ
Ex-Assistente da S. C. Misericordia do Rio de Janeiro — Esp., em vias urinarias — Cura radical da blenorrhagia.
CONSULTORIO — RUA FREI CANECA, 52 e 77
PHONE: 2-9053
Das 8 ás 10 e das 16 ás 18 hs.

Vias Urinarias e cirurgia.
— DR. UFLACKER, ex-interno de Hospitaes na França e Suissa. — S. José, 39, das 4 em deante.

DR. DUARTE NUNES
Orgãos genito-urinarios (ambos os sexos). Gonorrhéa e suas complicações. Hemorrhoides e hydrocelle, sem dôr e sem operação — São Pedro, 64, 8 ás 18 hs.

DR. JOSE' DE ALBUQUERQUE
DOENÇAS SEXUAES NO HOMEM
Diagnostico causal e tratamento
IMPOTENCIA em moço Rua Carioca, 22. De 1 ás 6.

Clinica Medico-cirurgica
DR. AMERICO CAPARICA
Consultorio: Rua Visconde do Rio Branco, 31 (sobrado)
DIARIAMENTE DAS 3 A'S 7 HORAS
TELEPHONE: 2—2049
Residencia — Rua Riachuelo, 55
TELEPHONE: 2—7861.

CASA DE SAUDE
DA ASSOCIAÇÃO DOS CONSTRUCTORES CIVIS
Rua do Senado n. 213—Tel.: 2-0961
Director Dr. Julio Pinto Brandão
Cirurgia em geral, especialmente cirurgia do ventre, e vias urinarias, apparelhos de fracturas.
Aberta a clinica de todos os senhores medicos.
RAIO X SOB A DIRECÇÃO DO DR. VICTOR CORTES.
PREÇOS MODICOS.

CASA DE SAUDE SÃO SEBASTIÃO
RUA BENTO LISBOA, 160.
Situada no local mais aprazivel desta cidade. — Aberta á clinica de todos os senhores medicos. — OPERAÇÕES E PARTOS — Pavilhão especial para convalescentes — REGIMENS ALIMENTARES — DUCHAS — RAIO X — RAIOS ULTRA-VIOLETA. — Diaria desde 15$000 — Direcção: Luiz Simões Corrêa, director; dr. Alcides Senna, director medico.
TELEPHONES: 5-4001 — 5-4062.

DR. APRIGIO DOS ANJOS
ADVOGADO
RUA QUITANDA, 47
2º andar — Sala 11
Telephone 4-5485

100$ DENTADURA
ATE' 14 DENTES
Corôas e bridges de ouro preços populares.
ORÇAMENTO GRATIS
Facilita-se o pagamento — 30 annos de pratica, Inst. Espec. da Prothese Dentaria,
79 — Rua Buenos Aires, 79
(Das 8 até 18 horas)

CAPITAL 100 REIS

Diario Carioca

INTERIOR 200 REIS

Director: J. E. DE MACEDO SOARES

Anno IV — Numero 1.013 | Rio de Janeiro, Quarta-feira, 14 de Outubro de 1931 | Praça Tiradentes, 77

O julgamento de hoje, em Nictheroy

O tribunal do Jury fará a Eurico Ferreira Neves a justiça a que tem direito

Será julgado, hoje, pelo tribunal popular, na visinha cidade de Nictheroy, Eurico Ferreira Neves, accusado do crime de homicidio.

E' opportuno lembrarmos, aqui, que o accusado é portador de antecedentes que sómente o recommendam no conceito de todos. Sua vida pregressa é o que se póde chamar um exemplo de elevadas virtudes moraes.

Eurico Ferreira Neves, se commetteu o crime de que o accusam e pelo qual vae ser julgado, hoje, o fez apenas em legitima defesa. E' verdade que testemunhas houve que, depois de soffrerem toda sorte de vexames, coagidas ou por insinuação, depuzeram desfavoravelmente no processo feito á sua revelia e adredemente preparado. A perseguição dos seus adversarios politicos, pois que o sr. Eurico Ferreira Neves era nilista, não permittiu que a verdade fosse dita naquella época, isto é, nos ultimos mezes da velha Republica. Hoje, porém, isentos de qualquer influencia ou coacção e encarando os factos tal como devem ser vistos, os juizes que o vão julgar saberão restabelecer a verdade, fazendo a Eurico Ferreira Neves a justiça a que tem direito. Aliás, nada mais fazem do que um dever imposto pela propria consciencia.

A bordo do "Ruy Barbosa"

A bordo do "Ruy Barbosa", que hontem chegou de Hemburgo, viajaram presos, com destino a esta capital, José Esteves, brasileiro, que se achava envolvido em um furto occorrido a bordo, em viagem, e Trofins Swerdink, polaco, que embarcou clandestinamente no porto de Santos, no "Zeelandia" e foi descoberto na viagem. Esses individuos desembarcaram em uma lancha da Policia Maritima, de onde foram remettidos para a 4ª delegacia auxiliar.

A QUESTÃO RELIGIOSA NA HESPANHA

MADRID, 13 (Havas) — Na reunião do Grupo parlamentar socialista, na qual ficou decidido que a representação do partido nas cortes mantenha attitude irreductivel na questão religiosa, votando contra todas as emendas, tomaram parte os srs. Largo Caballero, ministro do Trabalho, Fernando de los Rios, ministro da Justiça, Indalecio Prieto, ministro de Finanças e os deputados Bugedo, Jimenez de Assua e Cordero.

O anniversario do "Tico Tico"

Com a edição do "Tico-Tico" que foi posta á venda esta semana, n. 1358 completa esse semanario das crianças o seu 27º anniversario.

Lindo como sempre, transcrevemos dessa sua edição as seguintes palavras:

"Foi a 11 de outubro de 1905 que appareceu o primeiro numero d'"O Tico-Tico", todo colorido, enchendo da mais viva alegria a criançada, realizando um idéal da gente miuda. Vinte e seis annos depois podemos, com justificado orgulho, dizer que "O Tico-Tico" cresceu, ampliou o seu programma, que tem como finalidade recrear e instruir a infancia. E' para a criançada que "O Tico-Tico" tem vivido, operando, sem esmorecimento, a maior obra de educação nacional que se imagine".

Nenhuma criança deve deixar de ler, ver e ouvir este numero do "Tico-Tico" de anniversario.

A' PORTA DE UMA ESCOLA PUBLICA

Uma professora foi ferida a tiros pelo amante que se suicidou em seguida

O pacato suburbio de Jacarépaguá, num dos seus longinquos recantos, foi hontem palco de uma tragedia.

O drama sangrento desenrolou-se nas proximidades de uma escola publica, tendo como testemunhas da scena emocionante, uma centena de crianças de ambos os sexos, que á hora do facto recebiam ensinamentos das mestras e muitos esperavam uma das personagens do drama, que como professora de escola, ali leccionava.

A scena, que foi rapida e assistida por meninos e meninas, em pouco tempo teve larga divulgação, não só pela algazarra feita pela criançada, apavorada pelo quadro horrivel que vinha de assistir, como pelos disparos do revolver do criminoso, que chamaram a attenção dos moradores da localidade.

O LOCAL DA TRAGEDIA

No Tanque, um dos tradicionaes logradouros de Jacarépaguá, está situada a estrada do Cofundá, logar, hoje, em grande parte habitado, uma escola publica, installada no predio n. 95.

Foi justamente em frente a esta escola, onde se educam centenas de crianças de ambos os sexos, que teve por palco a tragedia.

Poucos minutos faltavam para ser iniciado o segundo turno da referida escola.

A meninada brincava, emquanto as professoras iam chegando, uma a uma, para inicio dos trabalhos e formavam pequenos grupos, palestrando amistosamente.

SALTANDO DE UM BONDE

Emquanto na escola reinava alegria, de um bonde, que parava no largo do Tanque, saltava um casal, que logo tomou rumo da estrada do Cofundá.

Os passageiros que viajavam no tramway, tiveram occasião de notar que algo de anormal se passava com o casal.

Este discutia acaloradamente, não deixando, porém, que as suas palavras fossem percebidas.

Tratava-se de um homem robusto, decentemente vestido, rosto escanhoado, sobraçando uma pasta e com quarenta e dois annos presumiveis e ella, uma moça, apparentando ter vinte e oito annos, rosto oval, sympathica e tambem vestida decentemente.

Era ella conhecida na localidade, pois exercia o magisterio na escola da estrada do Cofundá n. 95 e á sua passagem, os moradores e transeuntes cumprimentavam-na amistosamente.

Caminhando em direcção da escola referida, o casal não parava de discutir.

Chegado que foi ás proximidades do predio onde funcciona a escola publica, que é a 8ª mixta do 23º districto municipal, o casal parou e, após rapidas palavras trocadas, o homem saiu abruptamente tomando a direcção da linha de bonde, emquanto a professora continuou a caminhar.

Elle, depois de dar alguns passos em direcção da linha do bonde, voltou e, em passos apressados foi ao encontro da professora, que demandava á escola.

Quando a educadora defrontava com o portão do collegio, foi

ALVEJADA COM DOIS TIROS PELAS COSTAS

Pulando, saltando e cantando, a meninada esperava o signal do inicio das aulas.

Euclydes Baptista, o criminoso

A' chegada de cada professora, os alumnos demonstravam o seu contentamento, maior sendo a garrulice.

Apparecendo a professora, que vinha acompanhada, a mesma recepção lhe estava reservada, quando, inesperadamente, foram ouvidos dois disparos de arma de fogo.

O barulho ensurdecedor que fazia a meninada, foi suspenso por instantes.

Foi que, em seguida aos disparos ouvidos, a professora caia ao solo banhada em sangue, contorcendo-se em dores, com dois ferimentos por bala nas costas.

A seguir ouviu-se um novo disparo. Fôra o homem que alvejára a professora que, vendo-a caida ao solo, suppondo-a morta, levou o cano do revólver á altura do queixo e deu ao gatilho.

Um terceiro tiro partiu, ao mesmo tempo que o desconhecido caia ao solo, num lago de sangue, para morrer pouco depois.

O panico que então se fez foi grande.

O pavor da criançada era enorme; a gritaria e o pavor pelo quadro que se desenrolára ante os olhos dos pequeninos eram indescriptiveis.

Passados os primeiros momentos, as demais professoras, collegas da ferida, correram a soccorrel-a, levando-a para o interior da escola.

Isso acontecendo, foi o facto communicado á policia do 24º districto e pedido os soccorros da Assistencia do Meyer para os dois feridos.

OS PROTAGONISTAS DA SCENA DE SANGUE

Não tardaram a comparecer ao local da tragedia, os commissarios Eduardo Rangel e Alvaro Nogueira e o commandante da guarda-nocturna do districto, Walter Palhares, que tomaram as providencias que o caso exigia.

De indagação em indagação as autoridades policiaes conseguiram estabelecer a identidade dos protagonistas da tragedia.

Tratava-se da professora adjunta effectiva da referida escola, Remidia Bandeira de Souza Gayoso e de Euclydes de Oliveira Baptista, mais conhecido nas rodas da bohemia por "Bumba".

A identidade da educadora foi estabelecida pela directora da escola, professora, d. Hortencia Gonzaga Majorie, e a de "Bumba", pelos documentos encontrados no interior da valise, que o mesmo carregava no momento.

Pouco depois chegava á escola uma ambulancia da Assistencia, sendo a professora Remidia Bandeira removida para o Posto do Meyer, de onde depois de convenientemente soccorrida foi internada no quarto particular n. 7 do Hospital de Prompto Soccorro, em estado grave.

O cadaver de Euclydes de Andrade Baptista foi removido para o Necroterio do Instituto Medico Legal.

OS ANTECEDENTES DA TRAGEDIA

Euclydes de Andrade Baptista, o "Bumba", typo insinuante, trajando-se com apurada elegancia, era atirado ás conquistas amorosas.

Individuo sem nenhum escrupulo, audacioso ao extremo, "Bumba" assediava as mulheres que lhe caiam no agrado, só as abandonando depois de conseguir o seu intento.

Casado com d. Odilla Simões, casamento que foi realizado em seguida a um prolongado noivado, tempos depois "Bumba" abandonava a esposa e uma filhinha, que hoje conta 17 annos de edade.

Bem relacionado na sociedade, relações que advinham por parte de seus parentes, "Bomba", no anno de 1927, conheceu na ilha do Governador, onde, então, residia, a professora Remidia Bandeira de Souza Gayoso, moça, filha de uma familia conceituada e que então se iniciava no magisterio publico.

Insinuante, como era, em pouco a moça apaixonava-se por "Bomba", que se aproveitando do facto, maculou a professora.

Isso acontecido "Bumba", tempos depois, passava a residir em companhia da professora. Começou ahi a odysséa da infeliz.

Homem de genio rixento, dado ao vicio da embriaguez, "Bumba", espancava a companheira, e a insultava com palavras.

Remidia Bandeira Gayoso, a professora

Vivendo de expedientes, "Bumba", conseguiu durante algum tempo ser vendedor de cervejas, de uma das nossas grandes companhias.

Por pouco tempo exerceu este logar, pois, certo dia se viu demittido.

Conseguindo mais tarde um logar na Light, taes coisas fez, intitulando engenheiro da empresa canadense, que foi dispensado.

Foi justamente nesta época que conheceu a victima de sua sanha sanguinaria de hontem.

Vendo que nesta cidade nada mais conseguia, "Bumba", com a influencia de amigos, conseguiu um logar no interior, na construcção de uma estrada.

Durante muitos annos, esteve elle ausente desta capital.

Vivendo nesta cidade, a professora Remidia Bandeira, não cessava de receber cartas de Euclydes, cartas nas quaes lhe não cessava de mostrar o seu arrependimento pelos máos tratos que tinha infligido aquella, a que nelle escrevia: — "Dar ate a propria vida".

Com o movimento revolucionario, estando no Sul, "Bumba" conseguiu insinuar-se aos proceres da revolução e uma vez victorioso o movimento de outubro de 1930, elle partiu para esta capital.

Aqui chegando, conseguiu ser nomeado pelo interventor Plinio Casado, para sub-prefeito de Nova Iguassú.

Obtida a nomeação, Euclydes de Andrade Baptista, foi residir em Nilopolis á rua França Soares n. 92.

Intitulando-se engenheiro, tempos depois, ainda por nomeação do interventor Plinio Casado, o "dr" Euclydes de Andrade Baptista, foi nomeado para a commissão de syndicancia da Prefeitura de Macahé, sendo eleito seu presidente.

A situação da professora de dia para dia mais se aggravava.

A vida que lhe dava Euclydes era de horror. Não consentindo que a moça visitasse a familia, "Bumba", por qualquer motivo espancava a professora ou insultava-a com palavras á sua honra.

Ha quinze dias, mais ou menos, a professora Remidia Bandeira, não mais podendo supportar a vida que lhe dava "Bumba", resolveu abandonal-o.

Individuo orgulhoso, habituado a espancar e abandonar as suas victimas, Euclydes não se conformou com o desprezo da professora e passou a assedial-a.

Por fugir a perseguição de Euclydes, a professora Remidia foi residir em companhia de sua familia.

Insistindo para que a professora voltasse para sua companhia, "Bumba" perseguia-a em toda parte.

A resoulção de Remidia, porém, era inabalavel e disso deu sciencia a Euclydes, que hontem, resolveu esperal-a em Cascadura, afim de mais uma vez convencel-a de que devia voltar para sua companhia.

No bonde e na Estrada do Cofundá, Euclydes não conseguiu demover a moça da resolução que tomára.

Individuo de máos instinctos, "Bumba", tomado de grande indignação, empunhou então o revolver H. O. Calibre 38, de que estava armado e alvejou a infeliz professora e em seguida suicidou-se.

Mais tarde, ainda apuraram as autoridades de Jacarépaguá, que "Bumba", tinha durante algum tempo residido á rua Albano n. 102, casa 9, em companhia da professora Remidia Bandeira.

Dizendo-se engenheiro da Light, praticou diversas falcatruas, mudando-se certo dia, ficando a dever a totalidade dos negociantes da redondeza onde residia.

Em Jacarépaguá, dada a sua labia e o alto posto que dizia occupar na Light, conseguiu insinuar-se nas rodas dos rapazes e familias, sendo certa vez eleito presidente do Sport Club Albano.

Não dando boas contas na gestão do club sportivo, a directoria deste, certo dia resolveu ir a sua casa pedir prestações de contas.

No momento em que chegava a directoria foi testemunha de uma surra que "Bumba" acabava de dar na professora Remidia Bandeira.

Hontem, á noite, as autoridades do 24.º districto, estiveram no Hospital de Prompto Soccorro, afim de tomarem as declarações da professora Renidia Bandeira.

Dada a gravidade do seu estado, seu medico assistente não permittiu que a mesma fose ouvida.

O seu medico assistente espera salval-a, declarando poder ser a mesma ouvida dentro de dois dias.

O caso do fiscal de vehiculos n. 117

UMA NOTA DO GABINETE DO CHEFE DE POLICIA

Communicam-nos do gabinete do sr. chefe de policia:

"O incidente havido, hontem, á tarde, na avenida Gomes Freire, entre militares do 1º R. C. D. e um fiscal de vehiculos, foi levado, incontinenti pelo dr. chefe de policia, ao conhecimento do sr. general ministro da Guerra. S. ex. immediatamente tomou energicas providencias, que o caso reclamava, inclusive a abertura de um inquerito militar. Este correrá conjuntamente com o mandado instaurar pelo dr. chefe de policia, na 4ª delegacia auxiliar".

Caixas de Aposentadorias e Pensões

UMA CONFERENCIA DO DR. SALLES FILHO NA ASSOCIAÇÃO COMMERCIAL DE SANTOS

O dr. Salles Filho, um dos mais esforçados collaboradores da obra do ministro Lindolfo Collor, para a organização do nosso Codigo de Legislação Social, especialmente quanto á parte referente ás Caixas de Aposentadorias e Pensões, encontra-se na cidade de Santos, onde fôra a convite da Associação Commercial, afim de realizar ali uma conferencia sobre Seguro Social e Caixas de Pensões.

O dr. Salles Filho fez a sua conferencia ante-hontem, no salão nobre daquella Associação, para selecta e numerosa assistencia, tendo sido grandemente applaudido.

Glorificando a memoria de Djalma Dutra

FOI INAUGURADO EM TRES CORAÇÕES O MONUMENTO DO BRAVO REVOLUCIONARIO

Do general Manoel Espirito Santo Cardoso, recebemos o seguinte telegramma:

"Tres Corações, 13 — Realizou-se, com grande imponencia e enthusiasmo, com a presença de representantes do chefe do Gover- do Governo Provisorio e do ministro da Guerra, do juiz de direito do municipio, prefeitos, commandantes e officiaes da 4.ª região, delegado militar e grande massa de povo, a inauguração, em Santa Fé, do monumento de perpetuação ao nome do valoroso major Djalma Dutra, tendo usado da palavra, além do signatario deste, o major Costa Netto, o professor Thomaz Oliveira, o sr. Aurelio dela Lucia e a senhorinha Iza Loureiro, sendo todos muito applaudidos.

Pela manhã, grande romaria visitou o tumulo de todas as victimas da revolução, tendo o representante do ministro da Guerra depositado flores nas sepulturas dos officiaes e praças, tanto do Exercito como da Força Publica do Estado. Terminada essa visita, foi ouvida misa de corpo presente, partindo, em trem especial e automoveis, toda a assistencia para o local em que se deveria dar a inauguração.

Essas demonstrações, a que o povo se asociou com o vivo empenho de cultuar a memoria dos patriotas sacrificados na luta, attestam bem alto o espirito civico do povo que o presidente Olegario Maciel tão bem conduz, de accordo com os seue sentimentos patrioticos e o alto ensinamento do eminente chefe do Governo Provisorio da Republoca. (a.) Manoel Espirito Santo Cardoso".

CASIMIRAS Para todo gosto Para todo preço
(A METRO 159, Rosario, 159

O morro que não tem historia, mas que tem alma...

(Continuação da 1ª pagina)

as pessoas aos quatro annos, elle rematou:

— Não se tem direito a nada!...

— Conte, então, o que houve!...

Elle os olhos de novo inundados de lagrimas:

— Fui lá embaixo, com a minha "Gaby" levar uma trouxa de roupa. Tão distrahido fiquei ao atravessar a rua que a "Gaby" ganhou distancia fugindo. Corri atrás della e ao desembocar numa rua, aquelles malvados da carrocinha agarraram-na.

E a voz quasi embargada pelos soluços:

— Agora não sei como vae ser. Ella era a minha unica companheira!...

— Arranja outra... — arriscamos.

E elle, offendido, pondo na phrase um pouco da alma angustiada:

— E' que o senhor não sabe o que é gostar de uma "pessoa"...

E limpando os olhos, com as costas das mãos sumiu-se no casebre immundo e em ruinas, onde ia começar a viver um outro soffrimento, tão grande, talvez, como o da miseria: a funda saudade da "pessôa" querida...

E com esse episodio, vazio de importancia mas cheio de suavidade e ternura, na imaginação, vencemos a pequena ladeira e attinjimos a cidade, pensando na felicidade daquella gente que ás vezes não tem pão para comer, mas tem na alma grandes subtilezas... e thesouros ainda maiores...

FANTOCHES

Os maravilhosos bonecos articulados — que falam, andam, fumam... como gente de verdade!

2ª-feira no PALCO do ELDORADO

PROGRAMMAS DE HOJE:

PALACIO
Complemento: 2, 4, 6, 8 e 10 horas
Maridos conformados: — 2,35, 4,35, 6,35, 8,35 e 10,35
A Metro Goldwyn Mayer apresenta ADOLPHE MENJOU, Leila Hyams e Norman Foster em
Maridos Conformados
CAVALLEIRO ALEGRE (Revista) — ROMEU PERNOSTICO (Desenho) — METROTONE NEWS N. 90
CHRISTO REDEMPTOR — A Missa Pontifical — A Hora Santa — A Missa no Fluminense e a Benção do Monumento.

ODEON
Complemento: 2, 4, 6, 8 e 10 horas
Vendidos: 2,20, 4,20, 6,20, 8,20 e 10,20
A Warner-Firts apresenta
Richard Barthelmess
FAY WRAY, em
VENDIDO!
O Progresso da Orthopedia (Film natural)
Fox Movietone Airplan, 39
CHRISTO REDEMPTOR
A Missa Pontifical — A Hora Santa — A Missa no Fluminense e a Benção do Monumento

GLORIA
Complemento: 2, 4, 6, 8 e 10 horas
Romeu de pyjama: 2.40, 4.40, 6.40, 8.40 e 10,40
A Metro Goldwyn Mayer apresenta
Buster Keaton
— em —
ROMEU DE PYJAMA
Assombrações (Comedia)
Metrotone News n.º 87

CAPITOLIO
Horario: 2, 3.40, 5.20, 7, 8.40, 10.20
GIUSEPPE VERDI — Evocação musical
Paramount Jornal n.º 6
MULHER
Um film brasileiro, com
CARMEN VIOLETA
Celso Montenegro, Luiz Soroa, etc. Uma producção da CINE'DIA

IMPERIO
Horario: 2, 3.40, 5.20, 7, 8.40, 10.20
Cresça e Appareça — Desenho sonoro
Paramount Jornal n.º 7
HONRA DE AMANTE
Um drama social da Paramount
— com —
CLAUDETE COLBERT
e FREDRIC MARCH

PATHE' PALACIO
Matarazzo apresenta
TERRA MATER
A doçura e poesia dos campos, ao lado das maravilhas e explendores da
CIDADE ETERNA
Complementos — Jornal Fox Mov. Airplane News n.º 39 e Mussolini em Villa Glori.

PATHE'
Paramount apresenta
BEAU GESTE
Interpretado por um punhado de celebridades
RONALD COLMAN — MARY BRYAN — NOAH BEERY — VICTOR MC LAGLEN
Complemento — PARAMOUNT NEWS N.º 77

ELDORADO
Telephone: 2-4218
A's: 2 — 4 — 6 — 8 e 10 horas
2 films inéditos da "Metro"
STAN LAUREL
O magro
— e —
OLIVER HARDY
O gordo
na super-comedia em 4 partes falada em hespanhol
QUE NOITE!
e Eleonor Boardman e John Mc. Brown, no drama
TERRA VIRGEM

PARISIENSE -- HOJE
Sessões "PARA TODOS" MATINE'E E SOIRE'E: — 2$000
Dois colossos num só programma! A encantadora LIL DAGOVER, na encantadora producção do Prog. Urania
Amores de uma Imperatriz
e Fred Thomson no bellissimo film do Prog. V. R. Castro
REI BRANCO

CINE GRAJAHU'
Monstro Marinho
Grandiosa super-producção synchronizada, cantada e falada, da "Metro Goldwyn Mayer, com Raquel Torres e Nils Asther
No Programma:
Amargores da Fama
Lindo film synchronizado com Mary Aster e William Collier Jr.

TRIANON - Companhia de Comedias Musicadas
Espectaculos por Sessões ás 8 1/2 e 10 1/2
HOJE — Ultima soirée de
—: "SEM CORAÇÃO" :—
A maravilhosa comedia de H. Pongetti, que bateu o "record" do agrado no theatro brasileiro. — Quem ainda não viu, deve ver essa obra de humorismo e de emoção.
Musicas deliciosas de J. Aymberé — Versos de Luiz Peixoto
Na Segunda sessão, ás 10 1/2 horas. A Empresa homenageará o autor victorioso da linda comedia "SEM CORAÇÃO"
Além da representação da deliciosa comedia de Henrique Pongetti, haverá um ACTO VARIADO no qual tomarão parte: Alice Ogando — Alvaro Moreyra — Olegario Mariano — Luiz Peixoto — Aurora Aboim — Céo Camara e Sylvio Vieira.
POLTRONA .... 5$000
AMANHÃ, 15 — Vesperal das Normalistas ás 4 1/2
Será representada pela ULTIMA VEZ a comedia
"Sem Coração"
Inicio da série de espectaculos alegres e elegantes.
AMANHÃ — A's 8 1/2 e 10 1/2 hs.
Voltou o meu amor!...
3 primorosos actos da consagrada escriptora portugueza ALICE OGANDO. Musica do inspirado maestro J. Aymberé